União das Freguesias em revista

Algés | Linda-a-Velha
Cruz Quebrada/Dafundo

Ano I . N.º 3 outubro de 2016 . Periodicidade Bimestral . Distribuição gratuita . Diretor: Carlos de Sales Moreira



Festas em Honra de Nossa Senhora do Cabo

Coletique
Industria de Etiquetas, Lda.

ETIQUETAS E RÓTULOS
AUTOADESIVOS

Estrada da Rocha, A3 - Apartado 215 - 2795-167 LINDA-A-VELHA
Tel.: 21 419 33 30 - Fax: 21 415 18 31
E-mail: coletique@mail.telepac.pt











Executivo

Presidente
Carlos de Sales Moreira
presidente@uniao-alcd.pt

Administração Geral, Obras e Equipamento Urbano, Delegação de Competências, Recenseamento, Comunicação Institucional e Informação Pública, Relações Institucionais, Ambiente e Salubridade, Desenvolvimento e Ordenamento Urbano, Proteção Civil.



Secretária
Maria Elisa Feu

Ação Social, Emprego, Formação Profissional e Empreendedorismo, Gestão Administrativa, Atendimento ao Público, Licenciamento, Canídeos, Ocupação de Via Pública e Publicidade, Toponímia, Desporto.



Tesoureiro
Ricardo Pereira

Finanças e Património, Recursos Humanos, Cultura, Substituto Legal do Presidente.



Vogal
Jorge Camarinho

Saúde, Mobilidade e Transportes.



Vogal
Pedro Marques

Educação, Turismo e Património Histórico, Empresas e Comércio Local.



Vogal
Luís Folgado

Infância, Juventude e Terceira Idade.

Reuniões públicas - Primeira quarta-feira de cada mês, às 19h00

Contatos

Algés - Sede
Rua Parque Anjos, 8A - 1495-100 Algés | Telefone: 21 411 83 80

Linda-a-Velha - Posto de Atendimento
Largo do Mercado - 2795-141 Linda-a-Velha | Telefone: 21 414 18 95

Cruz Quebrada - Dafundo - Posto de Atendimento
Rua Policarpo Anjos, 50 - 1495-207 Cruz Quebrada | Telefone: 21 415 36 60

www.uniao-alcd.pt | geral@uniao-alcd.pt

Editorial



O Presidente
Carlos de Sales Moreira

Caros(as) Fregueses(as),

Nesta que é a quarta edição do nosso Boletim, vamos dar-vos a conhecer as principais iniciativas, projetos e atividades desenvolvidas ao longo dos últimos meses, relembrando o desafio que vos deixamos logo na primeira edição – colaborem, enviando-nos os vossos alertas, sugestões ou críticas.

Gostaria de começar por salientar na Área Social a continuação da dinâmica empreendida no Projeto União Solidária, através das suas valências de Apoio Alimentar, Loja Solidária e Dinâmica Sénior. Como poderão verificar muitas foram as iniciativas, as ações que foram desenvolvidas, graças ao trabalho realizado pelo Gabinete de Ação Social da União de Freguesias, mas também pelos inúmeros Voluntários que diariamente ajudam a manter este projeto.

Uma das grandes iniciativas anuais, no que se refere a esta Área, é a Mostra Social da União, que uma vez mais se realizou no Parque Urbano de Miraflores, com uma grande adesão de Entidades da nossa Comissão Social e a visita e usufruto de muitos fregueses.

Relativamente à Área Cultural saliento os Festejos dos Santos Populares no Dafundo e na Cruz-Quebrada, a Festa de Encerramento do Ano Letivo do Centro Cultural de Algés, a realização de uma noite de Fados em Algés e as Festas em Honra de Nossa Senhora do Cabo, em Linda-a-Velha. De referir ainda a organização e dinamização das edições mensais do Urban Market e a 3ª Edição do Street Food, desta feita realizada no Palácio Ribamar.

Outro fator que gostaria de salientar e ao qual damos grande importância é a nossa intervenção no espaço público. Assim e através das competências delegadas pela Câmara Municipal de Oeiras, realizamos inúmeras intervenções, muitas das quais são sinalizadas pelos nossos fregueses, que assim estão a dar um contributo de Cidadania, ao colaborar com a sua Autarquia.

Para além do trabalho que regularmente já efetuamos – reparações de calçada, requalificação e manutenção de equipamento urbano, sinalética vertical e horizontal, desmatações – de salientar mais uma contratação de serviços no que se refere à limpeza urbana, com a aquisição do serviço de varredura mecânica.

Podemos, sem dúvida, orgulharmo-nos de viver numa Freguesia com um grande dinamismo e espírito de iniciativa, pois como poderá ser apreciado, muito tem sido o trabalho desenvolvido no território da nossa União de Freguesias.

Boa leitura!

Ficha Técnica

Boletim União das Freguesias Algés, Linda-a-Velha e Cruz Quebrada/Dafundo
Ano I / N.º 3 / I série / outubro de 2016
Periodicidade Bimestral / Dist. Gratuita

Proprietário:
José Pedro de Oliveira Marques

Diretor Editorial:
Carlos de Sales Moreira

Projeto gráfico e paginação:
espiralabstrata, Unip. Lda.
Rua da Estação de Mafra, 28
2640-747 S. Miguel de Alcainça
Telem: 96 715 70 11
E-mail: espiralabstrata@gmail.com

Edição e gestão de conteúdos:
União das Freguesias Algés,
Linda-a-Velha, Cruz Quebrada/Dafundo
Rua Parque Anjos, 8A
1495-100 Algés
Telefone: 21 411 83 80

Publicidade:
Caudal de Letras - Unipessoal, Lda.
Rua Gonçalves Crespo, n.º 47 - 2.º
1150-184 Lisboa
Tel.: 217 573 751
Telem: 961 122 247 / 961 122 253

Impressão:
MX3 Artes Gráficas
Parque Industrial Alto da Bela Vista,
Pavilhão 50 - Sulim Parque,
2735-340 Agualva Cacém
Tel.: 219171088 | Fax: 219171004

Depósito Legal: 395829/15

Tiragem: 5000 exemplares

Ação Social

A responsabilidade comunitária coloca-nos perto de quem mais precisa

Apresentação da Carrinha de Frio do Projeto União Solidária

A União de Freguesias procedeu, no passado dia 12 de março, à apresentação da nova viatura de frio do projeto União Solidária, atribuída pelo Município de Oeiras, no âmbito do Orçamento Participativo de 2014/2015.
Esta viatura resulta do esforço e dedicação de toda a comunidade em prol do projeto União Solidária, e irá permitir o transporte dos alimentos que diariamente são doados por instituições e estabelecimentos comerciais, para as famílias das freguesias, nas melhores condições de segurança alimentar.
Estiveram presentes nesta cerimónia o vice-presidente da Câmara Municipal de Oeiras, Carlos Morgado, a vereadora, Marlene Rodrigues, o vereador, Ângelo Pereira, a chefe de divisão da Ação Social do município, Júlia Cardoso, o presidente da União de Freguesias, Carlos de Sales Moreira, membros do Executivo e da Assembleia de Freguesia da União de Freguesias, representantes de instituições e coletividades locais, bem como, utentes, voluntários e funcionários da União de Freguesias que diariamente colaboram na execução das valências deste projeto.



O Diácono Ribeiro, da paróquia de Nossa Senhora do Cabo, procedeu à bênção da nova viatura do projeto União Solidária



1º Encontro da Comissão Social de Freguesia

O auditório dos Bombeiros Voluntários do Dafundo acolheu, em março, o 1º Encontro Temático da Comissão Social de Freguesia da União das Freguesias de Algés, Linda-a-Velha e Cruz Quebrada-Dafundo, dedicado a um tema que assume cada vez mais visibilidade e dimensão na nossa sociedade - a Violência.
Neste encontro foi analisado o conceito de violência, os fatores de risco que expõem muitos jovens, crianças, famílias e pessoas idosas a este flagelo, e apresentados os procedimentos legais existentes em defesa da vítima, através da exposição e partilha de experiências de diversos técnicos e profissionais que, diariamente, lidam com esta problemática na Freguesia e no Município de Oeiras.
Além dos parceiros da Comissão Social de Freguesia e de técnicos das Instituições da Rede Social da Freguesia, o evento registou a presença de cerca de 100 participantes da comunidade.
Esta iniciativa organizada pela Comissão Social de Freguesia contou com a colaboração do Município de Oeiras, dos Bombeiros Voluntários do Dafundo, da Polícia de Segurança Pública - Oeiras e Miraflores/Carnaxide, e do ACES Lisboa Ocidental e Oeiras.

Visita à Polícia Municipal de Oeiras

No passado mês de abril, os elementos do projeto Dinâmica Sénior da Cruz Quebrada-Dafundo visitaram as instalações da Polícia Municipal de Oeiras, onde assistiram a uma ação de sensibilização sobre a prevenção e segurança na via pública.
Esta iniciativa foi desenvolvida no âmbito do projeto "Idosos em Segurança" do Município de Oeiras que desenvolve, ao longo do ano, várias iniciativas em defesa da comunidade sénior em todo o concelho de Oeiras.

Comemoração do Dia da Mulher

A União das Freguesias de Algés, Linda-a-Velha e Cruz Quebrada-Dafundo, através da iniciativa Dinâmica Sénior e em parceria com a Nova Atena - Associação para a inclusão e bem-estar da pessoa Sénior pela Cultura e Arte, celebrou, no passado dia 8 de março, no Palácio dos Aciprestes, em Linda-a-Velha, o Dia Internacional da Mulher.

Esta tarde de convívio e de homenagem às Mulheres contou com a presença de cerca de 150 fregueses, que assistiram às apresentações do Clube de Leitura e do grupo Dynamikus da Dinâmica Sénior, à poesia recitada pelas crianças da Associação Florescer, e à interpretação dos Jograis e do Quinteto Musical da Nova Atena.



Festa da Liberdade

No âmbito das comemorações do 25 de Abril, o projeto Dinâmica Sénior efetuou no passado dia 22 de abril, no salão paroquial da Igreja do Sagrado Coração de Jesus, em Linda-a-Velha, a Festa da Liberdade.
Esta iniciativa reuniu, pela primeira vez, os elementos deste projeto da União de Freguesias que, diariamente, participam nas suas atividades em Algés, Linda-a-Velha ou na Cruz Quebrada-Dafundo.
Ao longo da tarde os seniores protagonizaram diversos apontamentos de música e poesia para celebrar o 25 de Abril, que tiveram início com um momento musical intitulado "Uma Gaivota, voava, voava", efetuado pelos elementos da Dinâmica Sénior de Algés, seguiram-se os seniores de Linda-a-Velha com as atuações do Coro da Dinâmica Sénior, dos Dynamikus e do Clube de Leitura, no final destaca-se a interpretação da emblemática canção "Grândola Vila Morena", de Zeca Afonso, protagonizada pelos seniores da Cruz Quebrada-Dafundo.



2500 kg de Solidariedade

Com o objetivo de reforçar os cabazes de produtos mensalmente doados às famílias carenciadas, o Projeto União Solidária promoveu, nos passados dias 17 e 18 de setembro, uma recolha de bens alimentares no Pingo Doce de Linda-a-Velha, que permitiu angariar duas toneladas de alimentos.

"O amor é tudo o que temos, o único caminho pelo qual um pode ajudar o outro"

Agradecemos, assim, ao Pingo Doce e a todos os cidadãos, que doaram bens alimentares essenciais como leite, massa, arroz, açúcar, cereais, azeite, bolachas, óleo, enlatados, entre outros produtos, o espírito solidário.
Uma palavra especial, também, para os Voluntários envolvidos nesta recolha alimentar, que com o seu amor ao próximo tornam cada vez mais nobre o nosso Projeto.

Entrega do cabaz mensal

O Projeto União Solidária efetuou, em setembro, a habitual entrega dos cabazes mensais, com vários alimentos e outro tipo de produtos, às famílias carenciadas a quem presta apoio.
Na atual conjuntura económica, estas medidas revestem-se de maior relevância e surgem da estratégia que a União das Freguesias de Algés, Linda-a-Velha e Cruz Quebrada-Dafundo tem aplicado na área da ação social, designadamente através das várias valências do projeto União Solidária.

Festa de Encerramento das atividades da Dinâmica Sénior

No passado dia 13 de julho o Mercado Municipal de Linda-a-Velha acolheu a festa de encerramento das atividades do projeto Dinâmica Sénior, da União das Freguesias de Algés, Linda-a-Velha e Cruz Quebrada-Dafundo.
Esta tarde de convívio teve o seu início com o desfile das Marchas Populares. Seguiram-se as exibições da turma de Português, apontamentos de teatro com os tradicionais pregões populares, a apresentação da turma de Inglês, do clube de leitura, e as atuações musicais dos Dynamikus e do Centro Social e Paroquial Cristo Rei de Algés. O final da festa foi assinalado com as apresentações das turmas de ginástica e de danças regionais, do grupo de cantares da Dinâmica Sénior da Cruz Quebrada e do Coro da Dinâmica Sénior de Linda-a-Velha.
Presente nesta iniciativa o presidente da União de Freguesias, Carlos de Sales Moreira, acompanhado da vogal da Ação Social, Maria Elisa Feu, enalteceu a importância deste projeto social no combate ao isolamento e à solidão da comunidade sénior, congratulando-se pelo alargamento desta iniciativa a todos as localidades da Freguesia.
De salientar, ainda, a exposição de diversos momentos vividos nas diversas atividades da Dinâmica Sénior, ao longo do ano, pelos cerca de 140 seniores que compõe este projeto, e a mostra dos trabalhos realizados nos ateliers de pintura e de decoração.



Passeio ao Piódão

No passado mês de junho, a União das Freguesias de Algés, Linda-a-Velha e Cruz Quebrada-Dafundo em parceria com o INATEL Turismo, e no âmbito das atividades desenvolvidas pelo projeto Dinâmica Sénior, promoveu um passeio gastronómico à aldeia do Piódão.
Meia centena de participantes apreciaram, ao longo de dois dias intensos, as magníficas paisagens e riquezas desta aldeia histórica.



Este passeio incluiu, também, a descoberta da gastronomia desta região e a visita a locais como o Vale da Maceira, o Santuário de Nossa Sra. das Preces, e a aldeia quinhentista de Avô.

Comunidade

Acontecimentos
e iniciativas
realizadas
na Freguesia

Requalificação e reordenamento da Avenida Carolina Michaelis e Largo da Lagoa

O Município de Oeiras executou obras de requalificação na Avenida Carolina Michaelis e Largo da Lagoa, em Linda-a-Velha, mais concretamente nas imediações da Escola Secundária Professor José Augusto Lucas.
Esta obra há muito tempo ansiada pelos fregueses e pela União de Freguesias teve como objetivo, essencialmente, o reforço das medidas de segurança para as centenas de jovens estudantes que diariamente frequentam o referido estabelecimento de ensino, através da colocação de semáforos luminosos, criação de zonas de paragem de autocarro recolhidas e de uma rotunda na confluência com a Rua Domingos Fernandes.
Como complemento desta intervenção houve lugar, igualmente, a algumas requalificações das zonas envolventes, nomeadamente no que se refere às zonas de estacionamento automóvel e ao reordenamento de trânsito no Largo da Lagoa.



Inaugurados postos de atendimento da Segurança Social em Algés



O presidente da Câmara Municipal de Oeiras e a diretora da Segurança Social do Centro Distrital de Lisboa procederam à assinatura do contrato de comodato.

Decorreu, no passado dia 25 de maio, no Espaço do Cidadão de Algés a cerimónia de celebração do Contrato de Comodato entre a Município de Oeiras e o Instituto da Segurança Social, I.P. e a inauguração dos dois novos postos de atendimento do Instituto da Segurança Social, I.P.
Com a assinatura deste contrato o Município de Oeiras cede parte do Espaço do Cidadão de Algés, localizado no Palácio Ribamar, ao Instituto da Segurança Social, I.P. alargando a oferta de serviços prestados neste local.
Recorde-se que o Instituto da Segurança Social, I. P. já dispunha de um serviço de atendimento em Algés, designadamente, na Avenida dos Combatentes da Grande Guerra, o qual foi transferido agora para o Espaço do Cidadão.

Mais estacionamento no Largo da Pirâmide

A Parques Tejo, empresa municipal de Oeiras, iniciou, em maio, as obras de implementação de uma nova zona de estacionamento no Largo da Pirâmide, em Linda-a-Velha, e a requalificação da área envolvente.
Este projeto prevê a criação no terreno existente a Sul do Edifício Pirâmide de uma área de estacionamento com 50 lugares veículos ligeiros, sendo 2 reservados a pessoas com mobilidade reduzida. O acesso sul ao Largo da Pirâmide passará, após o seu reordenamento, a ter uma capacidade para 12 veículos ligeiros.
Esta intervenção implica, também, o reordenamento do estacionamento no Largo da Pirâmide, Rua Luciano Cordeiro e Rua Rebelo da Silva, com a criação de 188 lugares de estacionamento.
A duração prevista para a execução da obra é de 6 meses, sendo executada em diversas fases, de forma a garantir o menor transtorno para os moradores e a minorar os constrangimentos em termos de estacionamento.





Linda-a-Velha
tem novos Depósitos de Resíduos Urbanos

No âmbito do plano do Município de Oeiras que previa a colocação de 500 novos equipamentos enterrados para deposição de resíduos urbanos no Concelho de Oeiras, foram inauguradas, em junho, em Linda-a-Velha, 41 destas novas estruturas.

Este programa que teve o seu inicio em Linda-a-Velha, localidade com o maior número dos tradicionais caixotes verdes, visa substituir a grande maioria dos atuais contentores de lixo à superfície, por modernos equipamentos enterrados para deposição de resíduos urbanos, de grande capacidade, com vista à redução do número de circuitos de recolha e recursos associados, e à melhoria das condições de higiene no espaço público.



Programa Eco-Escolas
no Instituto Espanhol "Giner de los Rios"

Os alunos do Instituto Espanhol "Giner de los Rios", no Dafundo, realizaram, no passado dia 19 de abril, uma ação de plantação de várias árvores e arbustos, nas instalações do recinto escolar.

Esta iniciativa inserida no âmbito do programa Eco-Escolas, do qual a União das Freguesias de Algés, Linda-a-Velha e Cruz Quebrada-Dafundo é parceira, contou com a presença do presidente da União de Freguesias, Carlos de Sales Moreira, e com o apoio da Divisão de Espaços Verdes do Município de Oeiras.



Tomada de posse do novo Pároco de Algés e Cruz Quebrada-Dafundo

O Bispo auxiliar de Lisboa, senhor D. Joaquim Mendes, presidiu nos dias 4 e 5 de setembro, na Igreja Paroquial de Algés e na Igreja do Sr. Jesus dos Aflitos, na Cruz Quebrada, à celebração da Santa Missa e à tomada de posse do novo Pároco de Algés e Cruz Quebrada-Dafundo, o senhor Padre António Figueira.

Esta cerimónia foi antecedida pela última celebração do senhor Padre Daniel Henriques enquanto pároco de Algés e Cruz Quebrada, que teve lugar na Igreja Paroquial de Algés. O presidente da União de Freguesias esteve presente nestas solenidades religiosas, e entregou ao senhor Padre Daniel Henriques uma simbólica lembrança, em nome de toda a comunidade, pelos serviços prestados nesta Freguesia.

Obras

Efetuadas ao abrigo das competências delegadas ou por intermédio de administração direta

O Departamento de Obras e Ambiente da União das Freguesias de Algés, Linda-a-Velha e Cruz Quebrada-Dafundo é responsável pelo conjunto de projetos e obras realizados por esta autarquia, ao abrigo do Contrato Interadministrativo de Delegação de Competências e do Acordo de Execução de Delegação de Competências, estabelecido com o Município de Oeiras, ou através de administração direta.

Nos últimos meses foram realizadas, diariamente, diversas intervenções na freguesia, designadamente, reparação de pavimentos pedonais e rodoviários (pequenas áreas), reparação de sinalização horizontal e vertical, manutenção em equipamentos municipais e espaços de jogo e recreio, limpeza urbana (varredura, limpeza de sargetas, papeleiras e sumidouros) nas zonas de intervenção estabelecidas no acordo de execução, reparação e substituição de mobiliário urbano instalado em espaços públicos, e reparação das áreas caninas.

A União de Freguesias, continua, assim, a satisfazer as reclamações e sugestões efetuadas pelos fregueses, bem como as anomalias no espaço público detetadas pelos serviços desta autarquia.

Os pedidos de intervenção nos espaços públicos podem ser efetuados nos postos de atendimento, através do e-mail: obras.ambiente@uniao-alcd.pt ou do programa "Arranje a Minha Rua", disponível em www.uniao-alcd.pt.

antes



Obra: Reparação de calçada e pilaretes
Local: Alameda Hermano Patrone



Obra: Reparação de toponímia
Local: Rua Quinta de Santa Marta



Obra: Colocação de pilaretes
Local: Rua Rodrigo Bessone Basto



Obra: Repintura de guarda metálica
Local: Rua Sofia de Carvalho



Obra: Reparação de sinalética
Local: Avenida Tomás Ribeiro

depois











antes



Obra: Repintura de bancos
Local: Rua dos Lusíadas



Obra: Repintura de sinalização horizontal
Local: Rua Coelho da Rocha



Obra: Colocação de corrimão
Local: Rua Marcelino Mesquita



Obra: Substituição de sumidouro
Local: Rua Clemente Vicente



Obra: Repintura de pilaretes
Local: Rua Direita Do Dafundo

depois











Visitas de trabalho na Freguesia



O presidente da União de Freguesias, acompanhado pelos funcionários do Departamento de Obras e Ambiente desta autarquia realiza, periodicamente, visitas de trabalho à Freguesia com o objetivo de analisar as sugestões e reclamações dos fregueses, e verificar outras situações que necessitam da intervenção por parte dos serviços da União de Freguesias, ou de outras entidades.





Linda-a-Velha em festa

Durante cinco dias
o Jardim das Amendoeiras
recebeu milhares
de visitantes









Decorreram em setembro, em Linda-a-Velha, as tradicionais festas de Linda-a-Velha, em honra de Nossa Senhora do Cabo, padroeira desta localidade, com uma programação que inclui a religião e a música.
Nesta edição as celebrações religiosas, dinamizadas pela Irmandade de Nossa Senhora do Cabo, decorreram de 2 a 11 de setembro. O ponto alto do programa religioso aconteceu na tarde de dia 11, com a realização da Missa e Procissão Solene, pelas ruas de Linda-a-Velha, que contou com a presença do presidente da União de Freguesias, Carlos de Sales Moreira, do presidente da Câmara Municipal de Oeiras, Paulo Vistas, do vice-presidente, Carlos Morgado, e de centenas de fregueses.



Esta edição contou também com a presença de divertimentos infantis, zonas de restauração e o Urban Market - - Feira de Artesanato, Design e Gourmet





O jardim das Amendoeiras, no Palácio dos Acipreste, recebeu a vertente cultural das Festas de Linda -a-Velha, promovida pela União de Freguesias. Ao longo deste evento os visitantes que passaram pelo recinto desfrutaram de um programa cultural bastante diversificado, que incluiu a atuação do cantor Toy, noites dedicadas ao fado ou à música rock, apresentações de novos valores do mundo da música e de artistas locais.

As instituições da freguesia também estiveram presentes, quer em stands quer nas diversas apresentações efetuadas em palco, como foi o caso das Folkzitas - Associação de Dança Popular, da Banda da Liga dos Amigos de Castelo Novo, da tuna da ACSA/USILA, do grupo de cantares da Nova Atena e dos professores do Centro Cultural de Algés.

As Festas de Linda-a-Velha em honra de Nossa Senhora do Cabo contaram com o apoio do Município de Oeiras e da Fundação Marquês de Pombal.


GARANTIA
EXTRA
ASSISTÊNCIA TÉCNICA AUTOMÓVEL
Tel:
21 414 07 20
Fax:
21 191 22 55
Mov:
91 303 34 16
DIAGNÓSTICO AUTOMÓVEL
MECÂNICA MULTIMARCAS
MONTAGEM DE PNEUS
BATE CHAPA / PINTURA
PREPARAMOS E LEVAMOS A SUA VIATURA À INSPEÇÃO
MONTAGEM DE ESCAPES
Abertos Sábados de manhã das 9:30h às 13:00h
garantiaextra@sapo.pt
Rua Sacadura Cabral, N.º 11 B | 1495-701 Dafundo (Junto ao Centro de Saúde)


Paraíso de Caxias
RESTAURANTE CHURRASQUEIRA -Take-Away
Estrada da Gibalta, Nº 18, C. Comercial, loja 4 CAXIAS
Telef.: 216 015 752


VC
Vitor Campos
COMÉRCIO AUTOMÓVEL
Telmvl: 91 886 02 30
Rua Pedro Nunes, 5-D
2795-149 LINDA-A-VELHA
Tel./Fax: 21 414 26 79


Farmácia Marta
Dir. Téc.: Marta Adelina de Almeida R. B. B. Pinto
2ª a 6ª - 9h às 20h (não fecha para almoço)
Sábados 9h às 13h30 e das 15h às 20h
SERVIÇO PERMANENTE - ABERTA 24 HORAS
Av. 25 de Abril, 27 | 2795-197 Linda-a-Velha | Tel: 21 415 80 30/9 | Fax: 21 414 25 84


Horário:
Segunda a Sábado
das 9h às 21h
Serviço Permanente 24h
Farmácia Costa Pinto
Dir. Téc.: Dra. Regina Costa G. Pinto
Estrada das Várzeas, 15 B . Queijas . Linda-a-Velha
Tel: 21 417 01 70 . Fax: 21 418 95 44 . E-mail: pharmcostapinto@hotmail.com


QUIOSQUE AZUL
CAFÉS
de: Benjamim Luciano Alves Correia
Largo da Estação de Caxias
2760-188 Caxias
Tel.: 214 43 28 25


PAPELARIA
Gui Gui
Albano Alves, Lda.
• PAPELARIA • LIVRARIA
• MATERIAL DE ESCRITÓRIO
Avenida 25 de Abril, 42-B • 2795-195 LINDA-A-VELHA
Tel.: 214 195 915 • Fax: 214 196 733
Desde 1977


TALHO DO VITOR
COMÉRCIO DE CARNES
ENTREGAS AO DOMICÍLIO GRÁTIS
Rua Luciano Cordeiro, nº 14 A | 2795-122 Linda-a-Velha - Oeiras
Tel: 214 192 498 - Tlm: 917 828 065
E-mail: talhodovitor@gmail.com
CASA DA CARNE Rua Diogo Couto nº 13 B
E-mail: casadacarne2@gmail.com


Deixe a limpeza connosco
Limpeza industrial e doméstica
Escritórios, centros comerciais, casas particulares, escadas
Lavagem de vidros
Montras, casas, escritórios
Tratamento chão
Vitrificação, encerramento pavimentos
Têxteis
Lavagem de carpetes, tapetes. Lavagem cadeiras, sofás
Artigos de higiene e limpeza
TEL: 21 445 13 65 | TLM: 93 428 65 64
ORÇAMENTOS GRÁTIS
VISUALIMPA
SERVIÇO DE INUNDAÇÕES
24 HORAS


BRASINHA DA GARE
CHURRASQUEIRA
TAKE-AWAY
21 442 1471
91 634 9200
AV. JESUS DOS NAVEGANTES - ESTAÇÃO CP PAÇO DE ARCOS

Centro Cultural de Algés

Fundado em 1979, promove o ensino da música, artes, dança e desporto







Concerto de Final de Ano

O Centro Cultural de Algés efetuou no passado dia 21 de maio, no Palácio dos Aciprestes, em Linda-a-Velha, o Concerto de Final de Ano, que celebrou o encerramento de mais um ano letivo neste espaço cultural da União de Freguesias.

Nesta tarde de festa, os alunos e professores realizaram diversas atuações de piano, violino, violoncelo, guitarra, flauta transversal, interpretando músicas clássicas e contemporâneas. Os alunos de iniciação musical, também tiveram oportunidade de subir ao palco, e encantar todos os que assistiram a este espetáculo. Seguiram-se momentos em que a música se uniu aos ritmos da dança, através da atuação dos alunos de hip-hop e dança contemporânea.

Esta iniciativa terminou com a apresentação de uma banda formada pelos alunos e professores que, com a sua energia e qualidade, empolgou todos os presentes.

Centro Cultural de Algés

cca

ATIVIDADES 2016/2017

OFERTA 1ª AULA

EXPERIMENTE SEM COMPROMISSO

MÚSICA

INICIAÇÃO MUSICAL
FORMAÇÃO MUSICAL
PIANO
FLAUTA DE BISEL
FLAUTA TRANSVERSAL
VIOLINO
VIOLONCELO
GUITARRA CLÁSSICA
GUITARRA ELÉTRICA
CAVAQUINHO
BAIXO ELÉTRICO
BATERIA
TÉCNICA VOCAL
CORO E COMBO

DESPORTO

HIDROGINÁSTICA
GINÁSTICA DE MANUTENÇÃO
POSTURA E ALONGAMENTOS
KARATÉ

DANÇA

DANÇA CRIATIVA
FLAMENCO
HIP HOP
DANCE TEAM
FIT DANCE

ARTES

PINTURA / DESENHO
ADULTOS E JOVENS

CURSOS

INFORMÁTICA | FOTOGRAFIA | PHOTOSHOP

SAÚDE

ACUPUNTURA | MASSAGEM TUI NA | ZEN SHIATSU

CONTATOS

Av. da República, nº 75 c , Algés | Tel: 214 118 386 | Tlm: 918 119 783
e-mail: centro.cultural@uniao-alcd.pt | www.uniao-alcd.pt
Facebook : Centro Cultural de Algés

União das Freguesias
Algés | Linda-a-Velha | Cruz Quebrada/Dafundo

Noite de Fados em Algés

Em junho, o Palácio Ribamar, em Algés, recebeu uma grandiosa noite de fados, organizada pela União das Freguesias de Algés, Linda-a-Velha e Cruz Quebrada-Dafundo.
Esta iniciativa apresentou, em estreia absoluta, o espetáculo de música e teatro "Uma Noite com Amália Rodrigues", produzido pela companhia Rituals Dell Arte, que homenageia uma das mais brilhantes cantoras de fado portuguesas, Amália Rodrigues, tendo como cenário a casa da fadista, a história da sua vida e as suas canções.



Fotografia: Associação Rituais Dell Arte

GinasticAr-Te no Jamor

No passado dia 29 de abril, o Complexo Desportivo Nacional do Jamor recebeu a iniciativa GinasticAr-Te, organizada pelo projeto Dinâmica Sénior da União das Freguesias de Algés, Linda-a-Velha e Cruz Quebrada-Dafundo.



Este evento aliou a vertente desportiva, com aulas de ginástica e zumba, protagonizadas pelas professoras Ana Baltazar, do Centro Cultural de Algés, Margarida e Catarina, da Associação de Estudantes da Faculdade de Motricidade Humana, e Isabella Martins, do Zumba Smile Bella, à vertente solidária, através da doação de alimentos efetuada pelos participantes para o projeto União Solidária.



Mostra Social reúne instituições da Freguesia

Decorreu no passado mês de maio, no Parque Urbano de Miraflores, a edição de 2016 da Mostra Social da União das Freguesias de Algés, Linda-a-Velha e Cruz Quebrada-Dafundo, organizada pela Comissão Social de Freguesia.
Esta iniciativa de caráter social representa uma oportunidade para juntar as instituições e associações locais, num mesmo local, permitindo, assim, a apresentação e exposição dos projetos desenvolvidos por estas entidades, ao longo do ano, no âmbito social e comunitário, a todos os que a visitam.
Apostada num espaço de partilha e de diálogo com a comunidade, esta edição da Mostra Social debruçou-se sobre a temática do Ambiente, com a realização de diversas palestras e workshops aliadas a apresentações musicais, desportivas, e atividades para a família, dinamizadas pelas instituições e associações.
Os visitantes puderam ainda contar no recinto deste evento com a presença do Urban Market - Feira de Artesanato, Design e Gourmet, um espaço de Street Food promovido pela Food on Wheels Fest, e divertimentos infantis.





Santos Populares
na Cruz Quebrada-Dafundo

A União de Freguesias comemorou, pelo terceiro ano consecutivo, os Santos Populares nas localidades da Cruz Quebrada e do Dafundo, através da dinamização de diversos eventos em conjunto com coletividades e associações locais.

O início destas celebrações tiveram lugar no dia 10 de junho com a promoção de um desfile das Marchas Populares, constituídas por 40 elementos do projeto Dinâmica Sénior, da União de Freguesias, e do Centro Social e Paroquial Cristo Rei de Algés/Miraflores, pelas ruas do Dafundo e da Cruz Quebrada, levando o brilho, a cor e a alegria, a todos os que assistiram a esta iniciativa.



Na noite de dia 10 decorreu um típico arraial dos Santos Populares na SIMECQ, organizado por esta coletividade, que contou com a apresentação das Folkzitas - Associação de Dança Popular e a atuação do artista Hélder Santos. E na noite de 17 de junho os arraiais voltaram, agora ao Dafundo, com a realização desta festa típica na Casa Europa (antiga Escola Primária do Dafundo), dinamizados pela Associação ProAtlântico, e com a animação a cargo da banda Ponto Final.

Estes arraiais foram realizados em parceria e com o apoio logístico da União de Freguesias e do Município de Oeiras, que ofereceu as sardinhas a todos os visitantes.





Desporto

A União das Freguesias em parceria com as coletividades locais promove a prática da atividade física e desportiva

Torneio de Minigolfe da Freguesia

O Minigolfe Clube de Portugal organizou em maio, o XII Torneio de Minigolfe da União das Freguesias de Algés, Linda-a-Velha e Cruz Quebrada-Dafundo.
Os participantes jogaram um total de três voltas, no Complexo Desportivo de Minigolfe, para apurar os vencedores.
Na categoria de Homens o vencedor foi António Manuel, com um total de 105 tacadas. Já em Senhoras o primeiro lugar foi para Fernanda Manso, com 129 tacadas. Em Seniores, João Pinheiro recebeu a medalha de 1º classificado, tendo terminado com um total de 113 tacadas no somatório das 3 voltas.



Final do Campeonato Nacional de Minigolfe

Teve lugar no passado dia 12 de junho, no Complexo de Minigolfe de Miraflores, a última jornada do Campeonato Nacional Individual de Minigolfe.
Esta prova foi ganha na categoria de Homens pelo atleta João Nabais, do Minigolfe Clube de Portugal.
Estiveram presentes nesta iniciativa, que trouxe à nossa freguesia os melhores atletas de minigolfe do país, o vice-presidente da Câmara Municipal de Oeiras, Carlos Morgado, e em representação da União de Freguesias, os membros do Executivo Ricardo Pereira, e Maria Elisa Feu.





Fotografia: Madrugada a Correr

3ª edição da Madrugada a Correr

No passado dia 10 de junho decorreu, no Complexo Desportivo Nacional do Jamor, a Madrugada a Correr 2016, organizada pelo Oeiras Sport Clube, com o apoio do Município de Oeiras e da União das Freguesias de Algés, Linda-a-Velha e Cruz Quebrada-Dafundo.
A prova com um percurso com 10 km de distância, com partida e chegada no Estádio principal do Complexo Nacional Desportivo do Jamor, tem a particularidade de ter o seu início às 5h59.
Esta edição contou com a participação de cerca de 500 participantes e foi ganha no sector masculino pelo atleta Marco Cardoso, e no sector feminino pela atleta Vera Nunes.

Torneio de Petanca

Decorreu no passado dia 1 de outubro no Largo da Lagoa, em Linda-a-Velha, o 2º Torneio Aberto de Petanca da União de Freguesias, na variante de Doublette (equipas de dois jogadores). Com a participação de 17 equipas esta prova foi ganha pelos atletas Francisco Borges e Tony Candeias, do Clube da Moita.
Esta iniciativa organizada pelo Clube de Petanca de Linda-a-Velha, contou com a presença do presidente da União de Freguesias, Carlos de Sales Moreira, e do vogal do Executivo, Jorge Camarinho.



Torneio de Xadrez da União de Freguesias

Com a presença de duas dezenas de xadrezistas disputou-se, em abril, na União Recreativa do Dafundo, o III Torneio de Xadrez da União das Freguesias de Algés, Linda-a-Velha e Cruz Quebrada-Dafundo, pontuável para o Circuito de Xadrez de Oeiras 2016.
Destaque para a vitória no escalão de juniores e juvenis do jovem Nuno Ferreira, da Academia Equestre João Cardiga, enquanto Filipe Romeiras, da equipa Caravela d`Ouro, triunfou na categoria de seniores.
Este torneio organizado pela União de Freguesias, em parceria com o Município de Oeiras, tem como objetivo incentivar a prática da modalidade de xadrez, na freguesia.

PUB

ABERTO TODOS OS DIAS

MERCADO DE Algés

COMER. BEBER. AMAR.
NO MERCADO DE ALGÉS ESTÁ BEM?

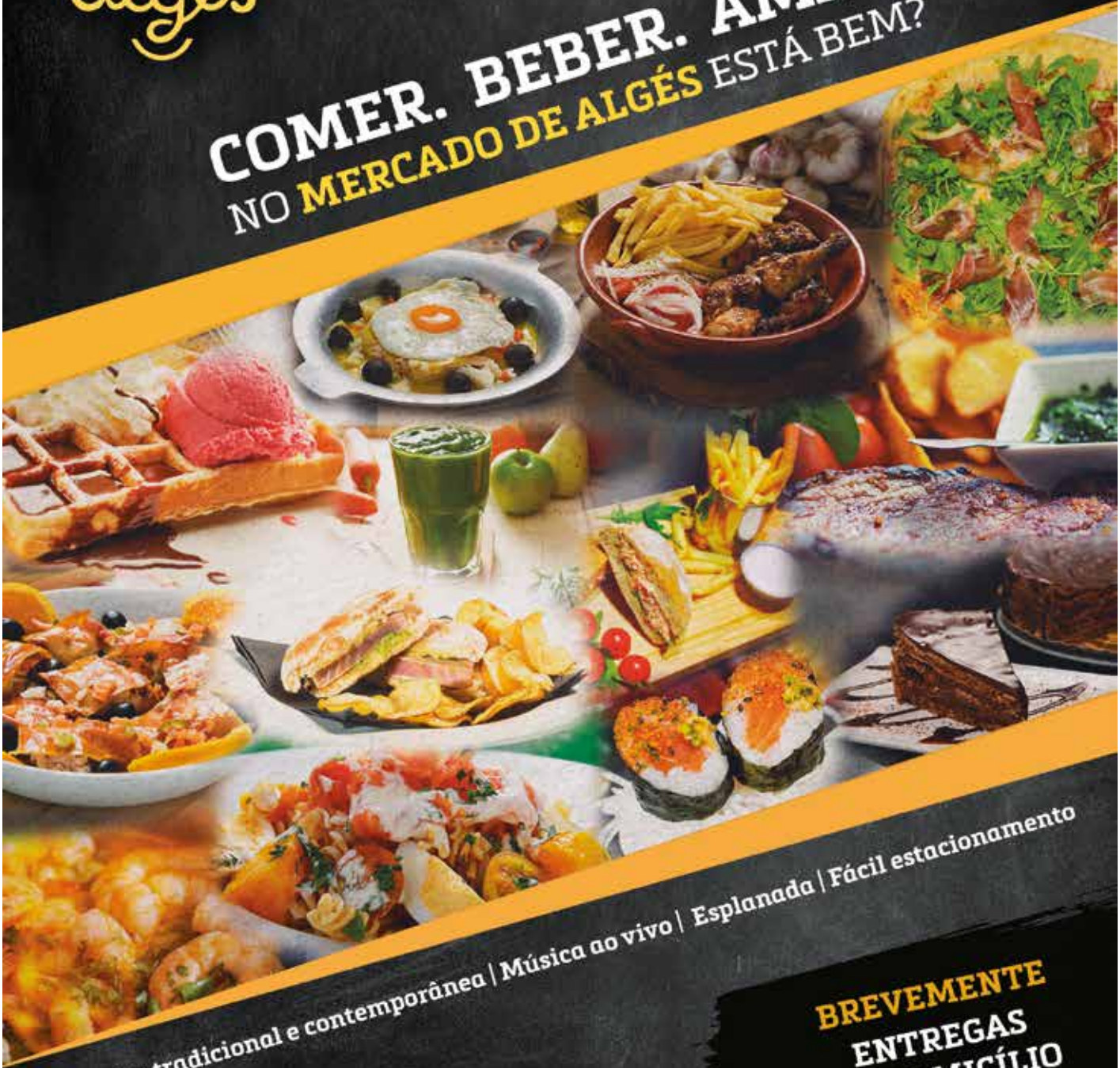

Cozinha tradicional e contemporânea | Música ao vivo | Esplanada | Fácil estacionamento

BREVEMENTE
ENTREGAS
AO DOMICÍLIO

RUA LUÍS DE CAMÕES (ALGÉS), OEIRAS - TEL.: 215968019

MERCADODEALGES.PT /MERCADODEALGES /MERCADODEALGES

RE/MAX

Miraflores

Agência #1
Linha de Cascais



Venha trabalhar connosco

96 144 71 14

SIIMGROUP

All in One in the Real Estate Business

RESULTADOS SIIMGROUP 2015

1º Lugar

Nº de Transacções Imobiliárias em Lisboa

2º Lugar Nacional

Nº de Transacções Imobiliárias

3º Lugar Nacional

Volume de Negócios