ESPECIAL **ESPAÇOS VERDES**

OEIRAS, CIDADE VERDE

OEIRAS VALLEY
PORTUGAL

MUNICÍPIO **OEIRAS**

ESPAÇO VERDE EM OEIRAS

815 hectares
Total

235 hectares
Estrutura verde principal

258 hectares
Estrutura verde secundária regada

130 hectares
Quinta de Recreio do Marquês de Pombal

110 hectares
Espaços verdes

100 hectares
Estrutura verde secundária sequeiro

95 hectares
Áreas expectantes

92 hectares
Centro Desportivo Nacional do Jamor

74 hectares
Parques e jardins

50 hectares
Protocolos (inclui golfe)

44 hectares
Zona de mata consolidada

43,5 hectares
Grandes parcelas (Serra de Carnaxide + Mata da Fábrica da Pólvora de Barcarena)

25 hectares
Área de equipamento

24 hectares
Áreas privadas do Estado (Brisa/CREL/Variante)

20 hectares
Centros empresariais (privados)

4 hectares
Escolas

3,5 hectares
Zona de olival

154.500 árvores

ENTRE 2021 E 2025
19.500 ÁRVORES PLANTADAS
1.172 ÁRVORES REMOVIDAS



EDIÇÃO ESPECIAL ESPAÇOS VERDES
JULHO 2025

Diretor
ISALTINO MORAIS

Vereadora da Comunicação
CARLA ROCHA

Chefe do Gabinete de Comunicação
NUNO MARTINS

Editora
SÓNIA CORREIA

Fotografias
CARLOS SANTOS, CARMO MONTANHA, MAFALDA AZEVEDO, MAFALDA MATA DOMINGOS, PAULO NETO

Design
COSTA VALENÇA, LDA.

Impressão
MULTIPONTO, SA

DISTRIBUIÇÃO GRATUITA

Tiragem
92 500 EXEMPLARES

Execução
GABINETE DE COMUNICAÇÃO

Propriedade
MUNICÍPIO DE OEIRAS



Jardim do Palácio
Flor da Murta,
em **Caxias**



Cuidar do espaço público e dos espaços verdes sempre foi uma marca distintiva de Oeiras — e continua a ser motivo de orgulho para todos os que aqui vivem, trabalham ou simplesmente nos visitam.

Hoje, mais do que nunca, reconhecemos que os espaços verdes em contexto urbano são essenciais. São pulmões da cidade, pontos de encontro, refúgios de tranquilidade. São lugares onde a natureza e a vida urbana se cruzam e se equilibram. Mas, acima de tudo, são ferramentas poderosas para um futuro mais sustentável, saudável e justo.

Vivemos um tempo em que a sustentabilidade deixou de ser apenas uma meta — passou a ser uma urgência. E é nos bairros, nas ruas, nas margens das nossas ribeiras e nos recantos dos nossos jardins que essa mudança acontece todos os dias. Cada árvore plantada, cada horta criada, cada ribeira recuperada representa uma escolha por um amanhã melhor.

Oeiras é, com orgulho, o concelho do país com maior percentagem de espaço verde convencional. Mas esse número só tem valor porque está ao serviço das pessoas. Os nossos parques, jardins e percursos ribeirinhos foram pensados para todas as idades e para todos os estilos de vida — da criança que aprende o nome das flores ao sénior que faz da caminhada um ritual diário.

Investimos na criação de novos espaços, sim, mas também na sua manutenção cuidada, na sua acessibilidade e na sua integração com a biodiversidade local. Apostamos em soluções sustentáveis, respeitadoras do ambiente e economicamente responsáveis. Criámos hortas urbanas que são locais de lazer, de educação e de partilha. Requalificámos linhas de água que hoje devolvem vida e frescura ao tecido urbano.

Os nossos jardins não são apenas espaços verdes — são património vivo. Muitos contam histórias, guardam memórias e projetam futuro. São testemunhos da identidade de Oeiras e da nossa relação com o território.

Convidamos todos os munícipes a descobrir — ou redescobrir — as zonas verdes de Oeiras. Dos grandes parques urbanos aos pequenos recantos de sombra, das oliveiras centenárias aos campos floridos, das ribeiras aos miradouros naturais. Porque Oeiras tem verde. Tem natureza. Tem vida.

Isaltino Morais
Presidente da Câmara Municipal de Oeiras



Jardim Municipal
de **Algés**

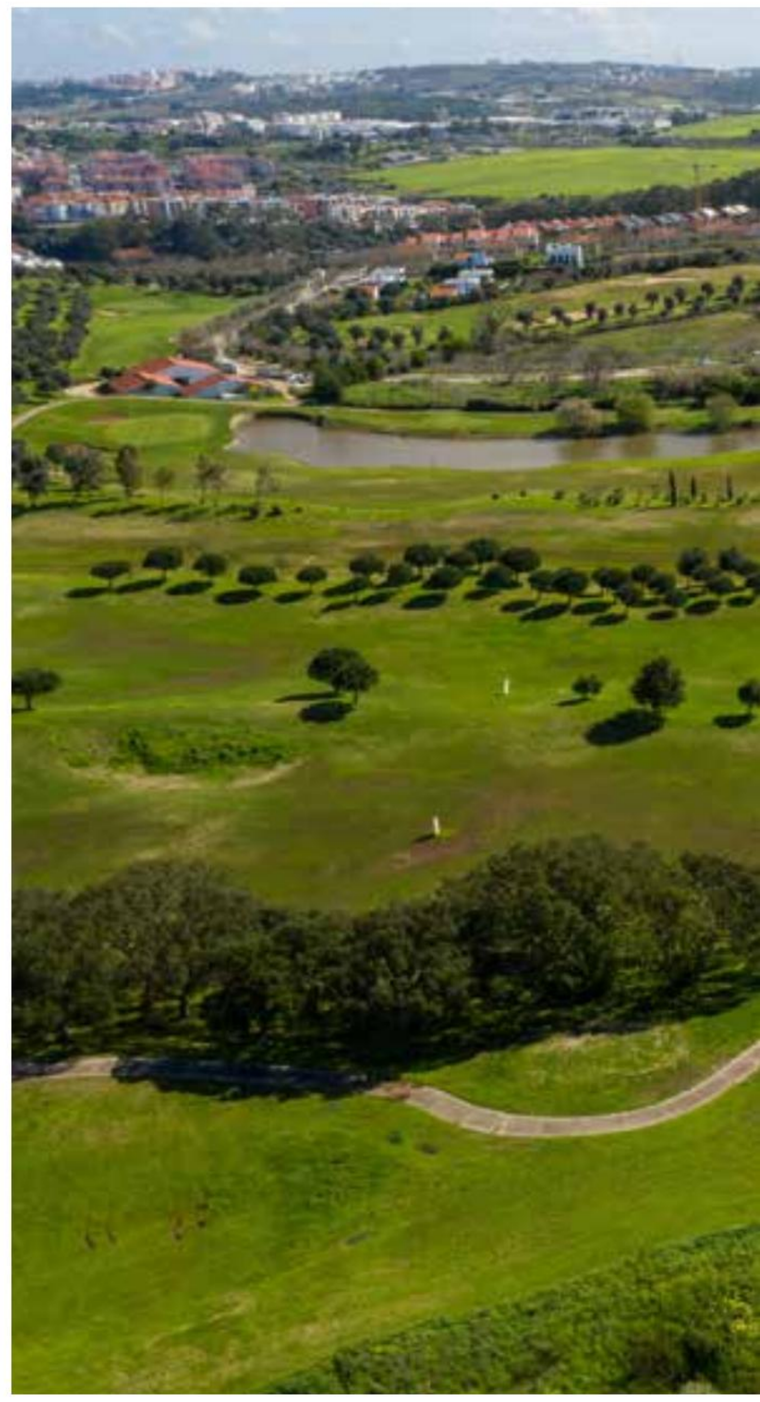



Quinta
de Santo António
em Miraflores, **Algés**



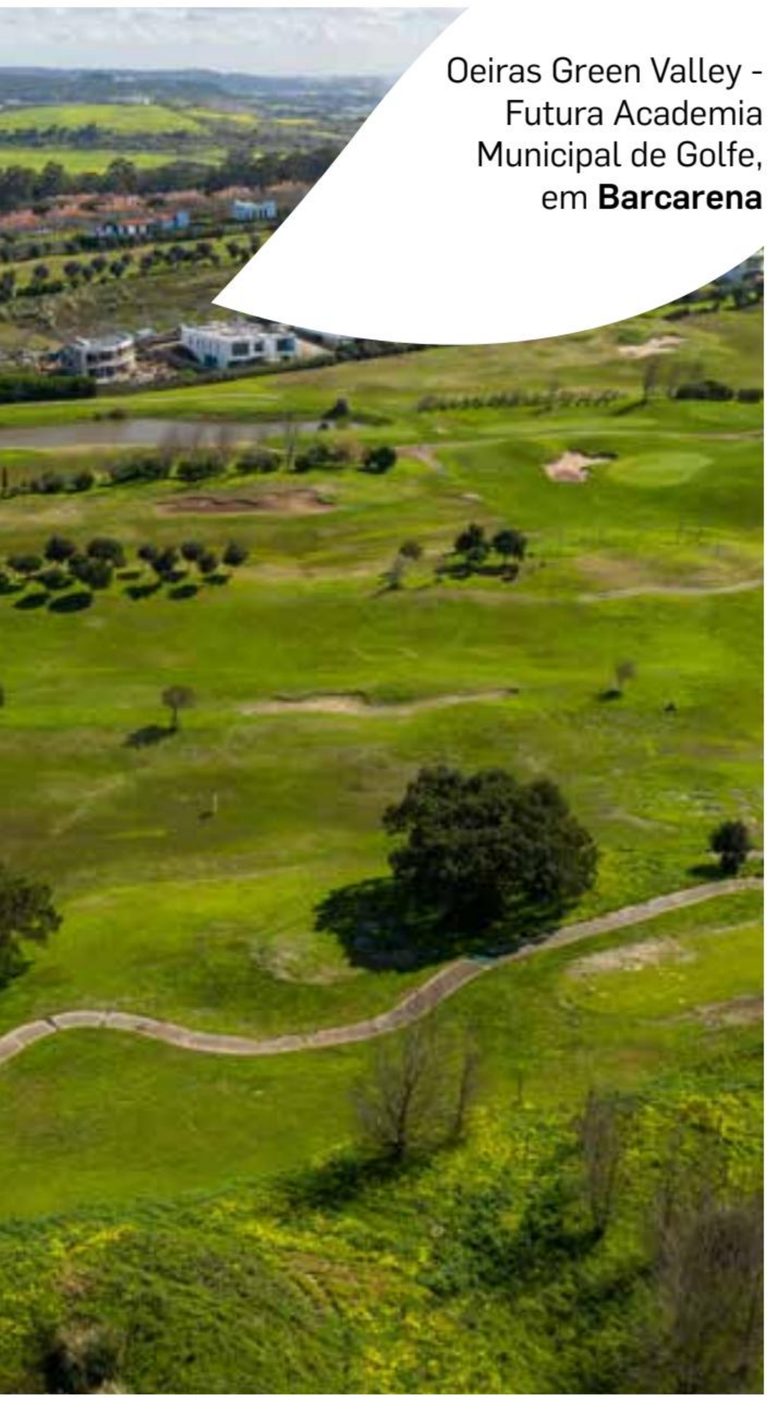

Oeiras Green Valley - Futura Academia Municipal de Golfe, em **Barcarena**



Passadiços de **Algés**



Quinta do Bicho da Seda - Quintalão de **Algés**

Parque Urbano
de **Miraflores**

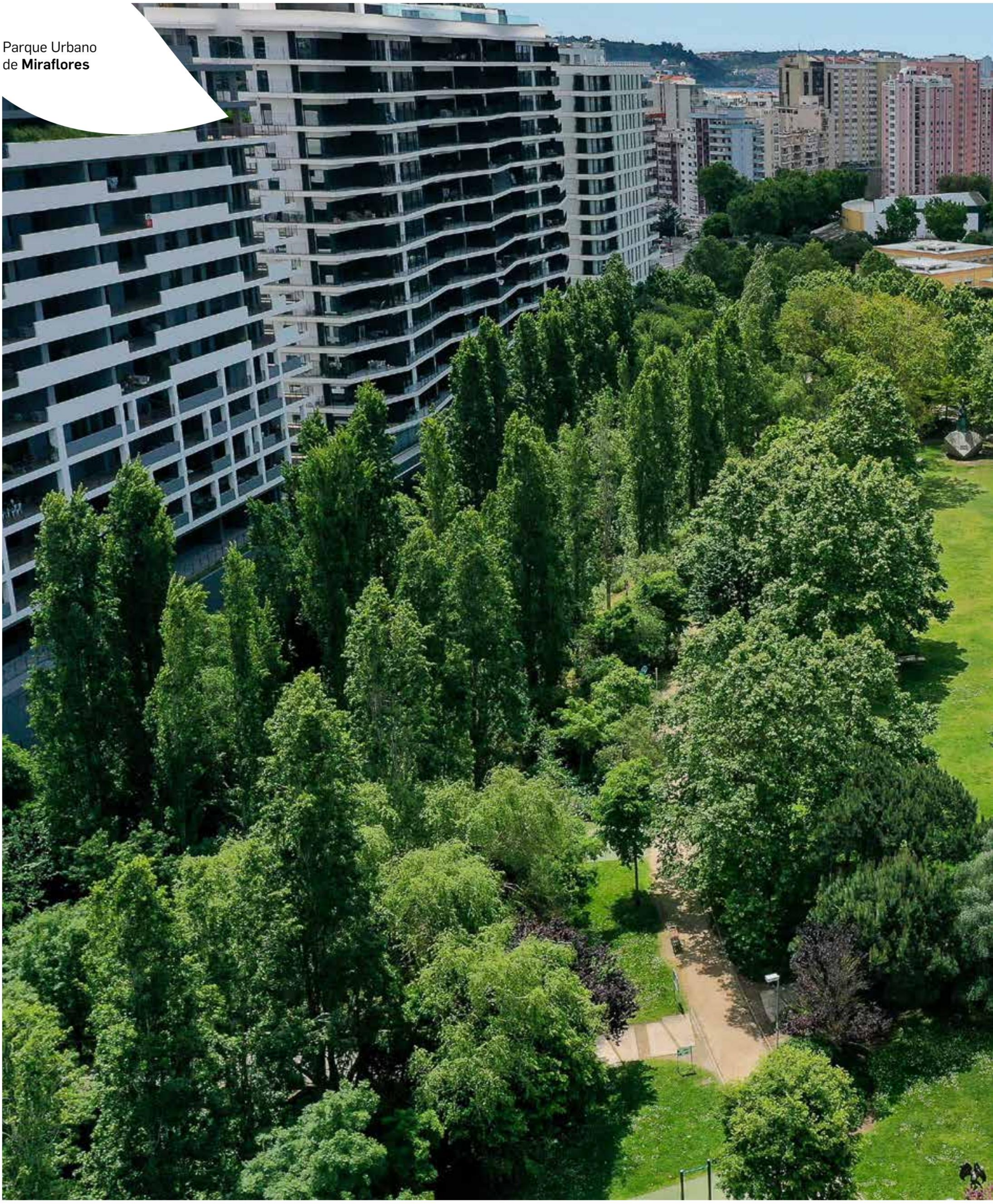


FITNESS

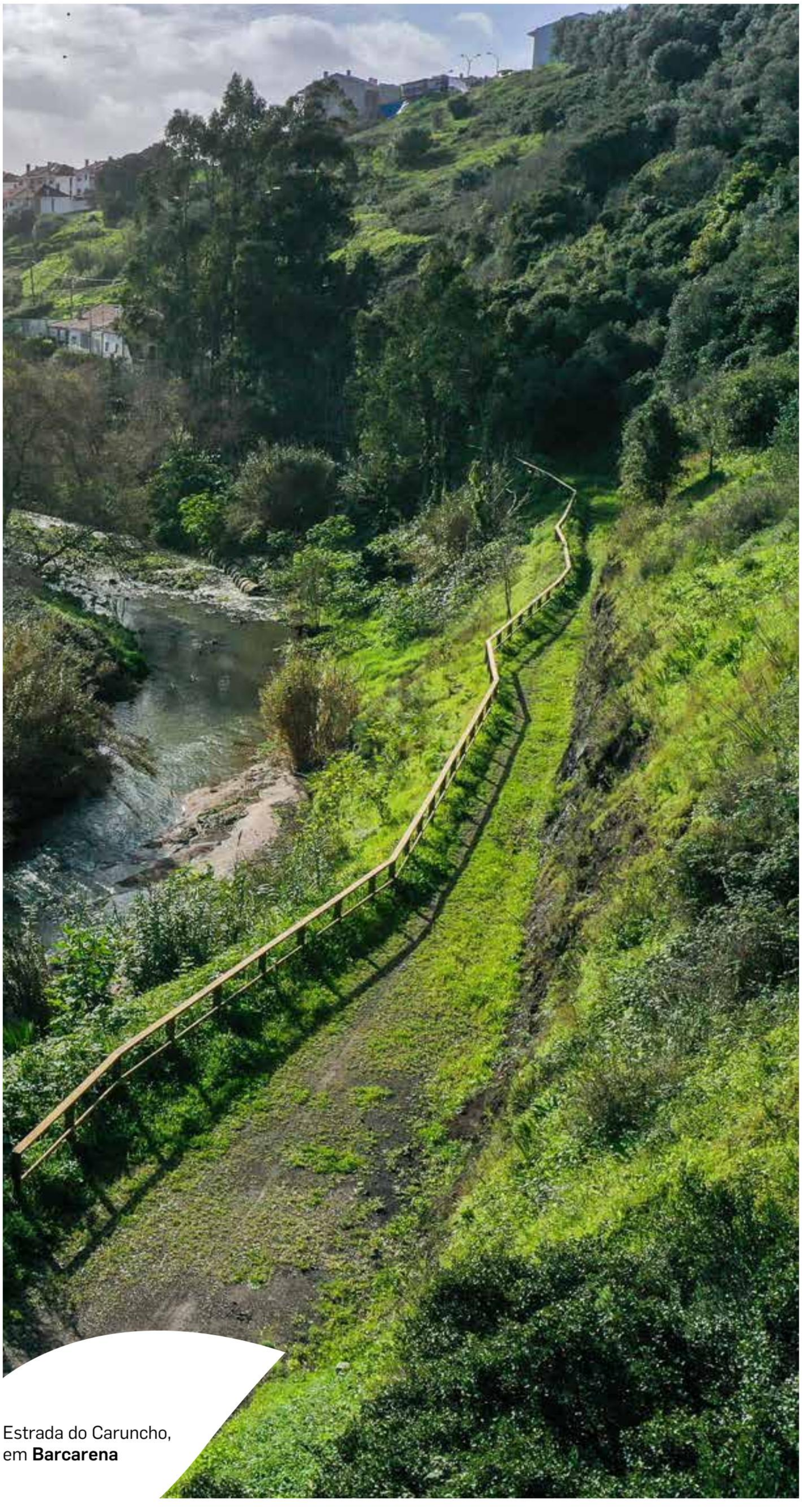

Estrada do Caruncho,
em **Barcarena**

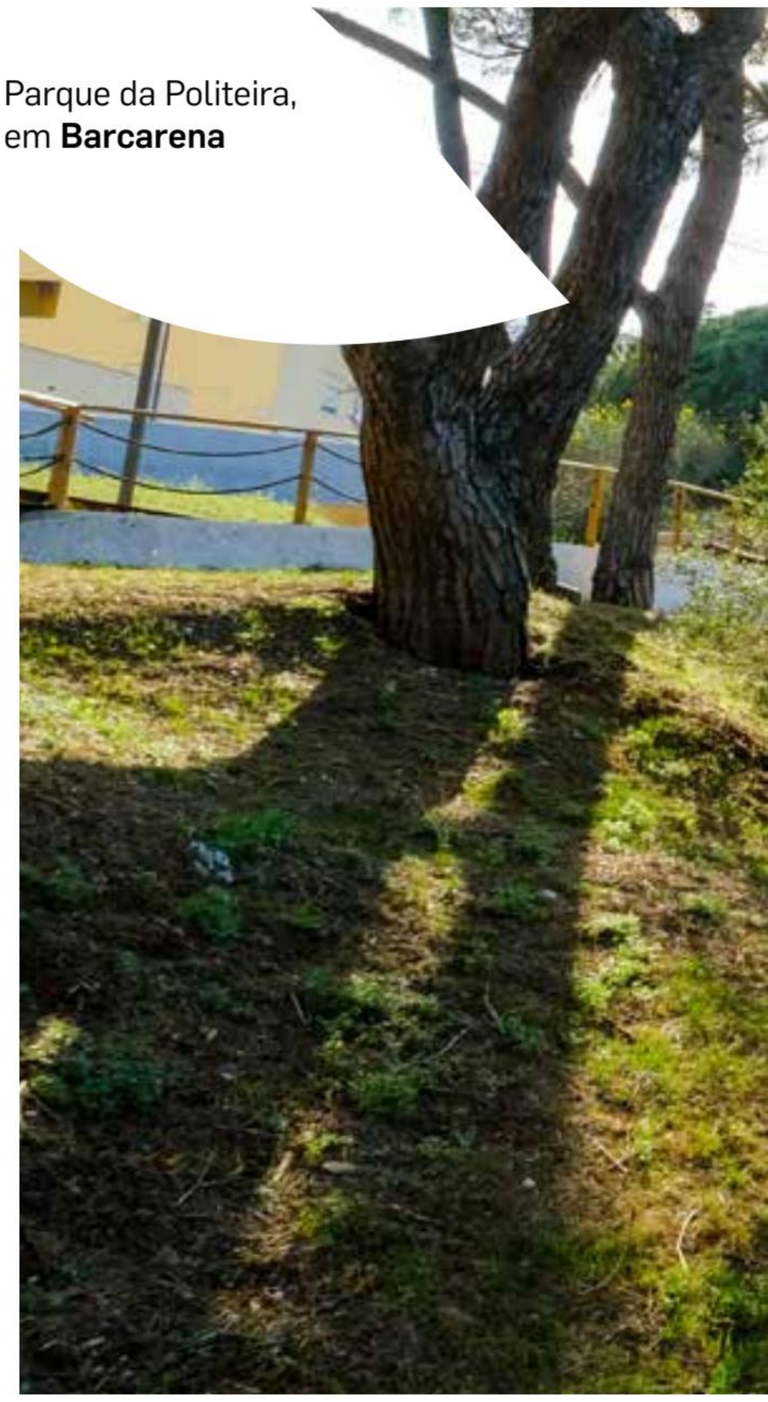

Parque da Politeira,
em **Barcarena**







Fábrica da Pólvora
de **Barcarena**



Centro Civico
de **Carnaxide**

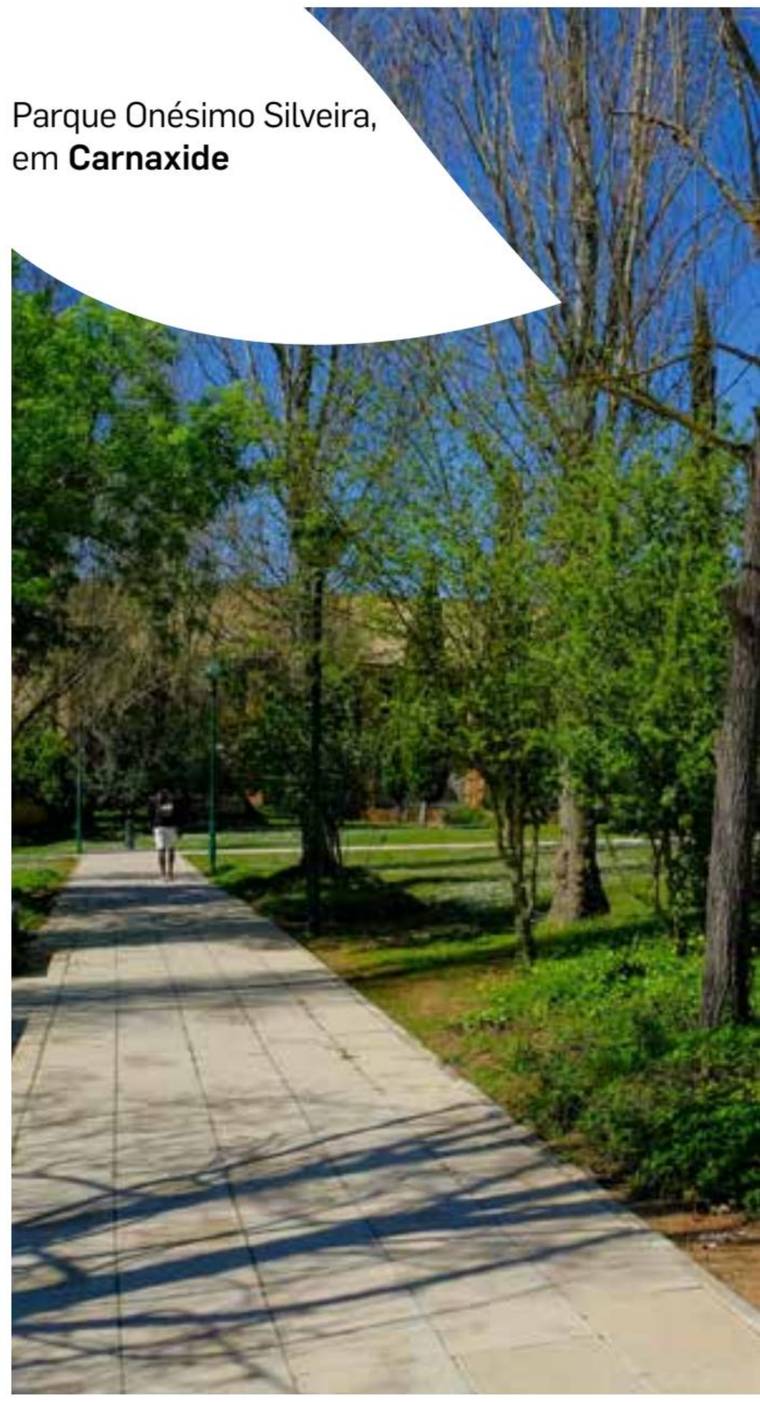

Parque Onésimo Silveira,
em **Carnaxide**

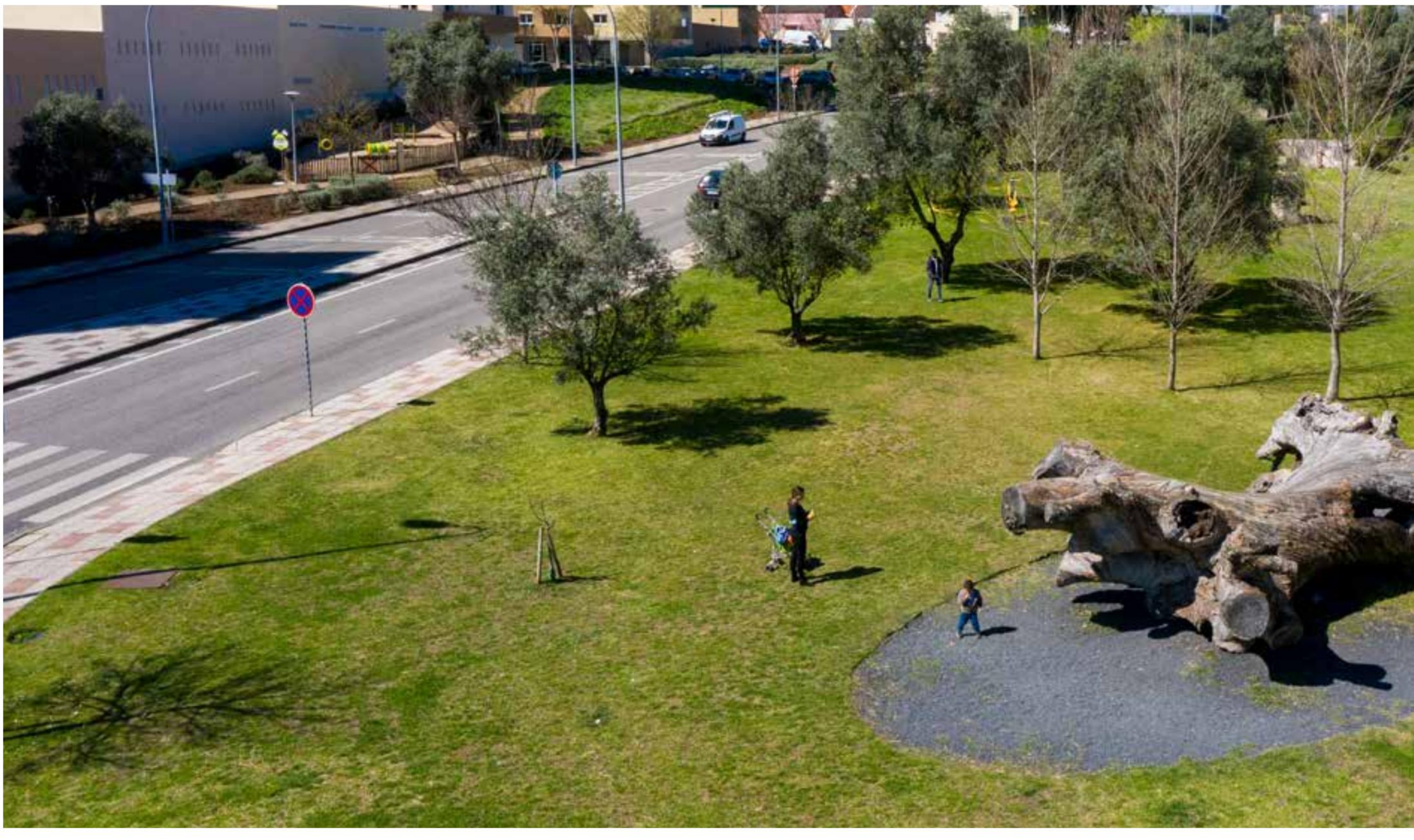

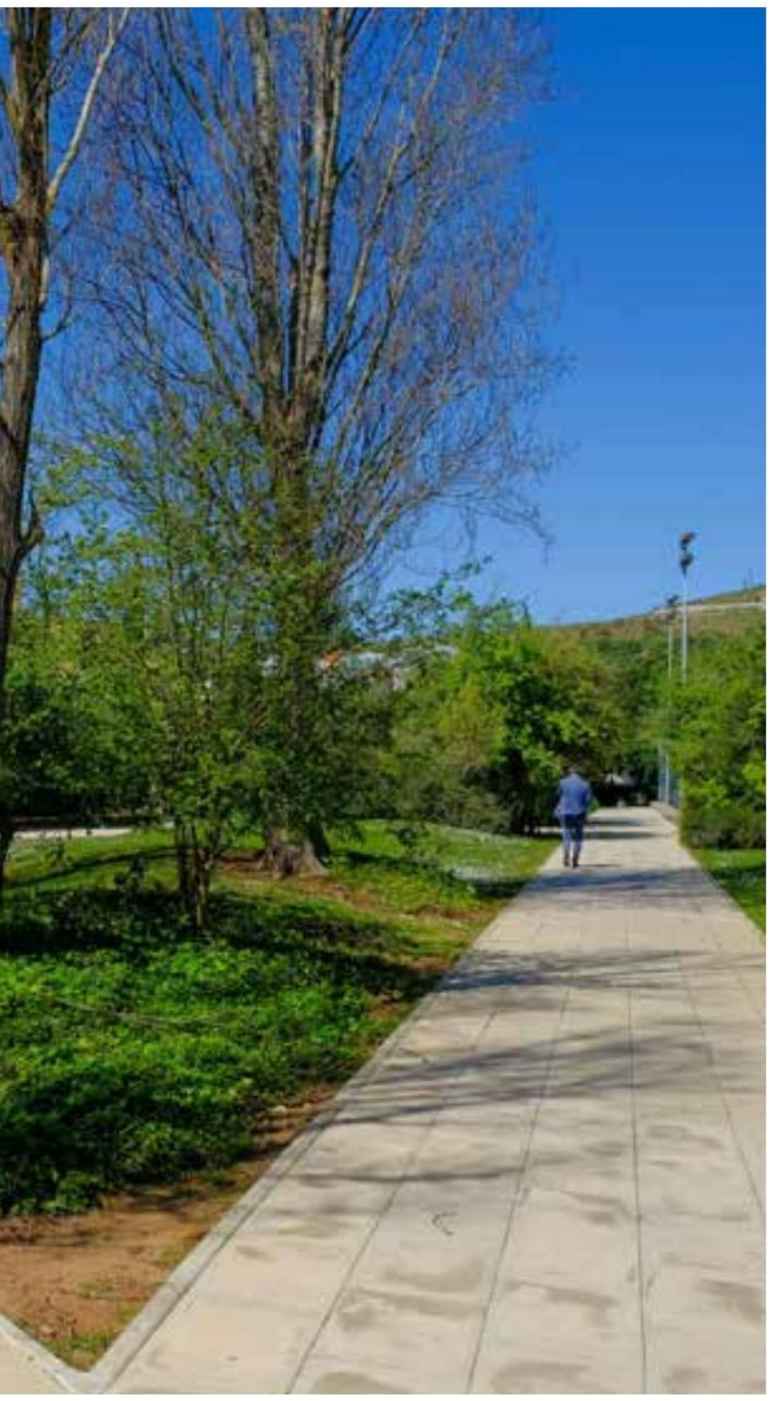



Parque Nova
Carnaxide

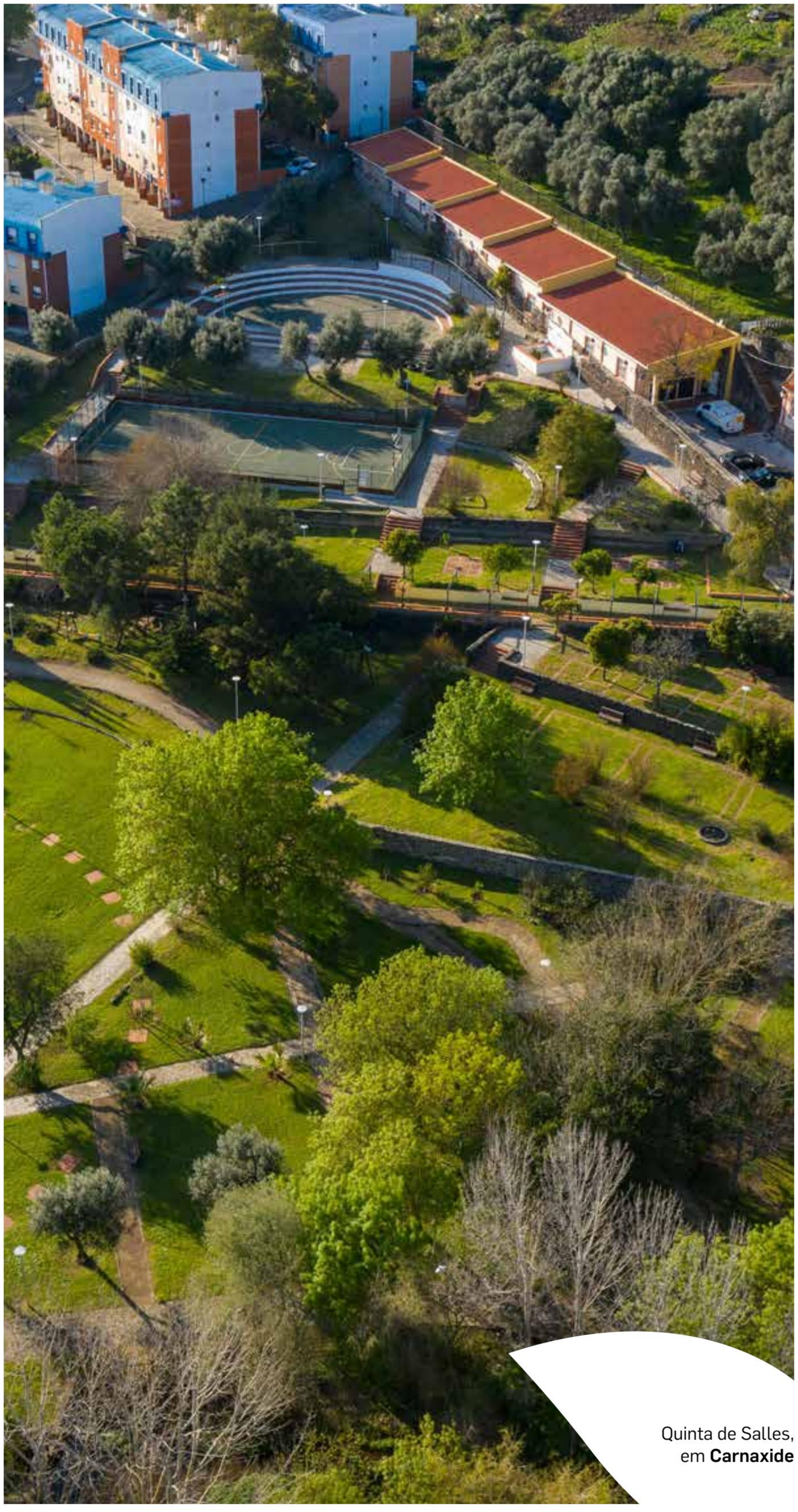

Quinta de Salles,
em **Carnaxide**

Parque Urbano
Alto da Montanha,
em **Carnaxide**

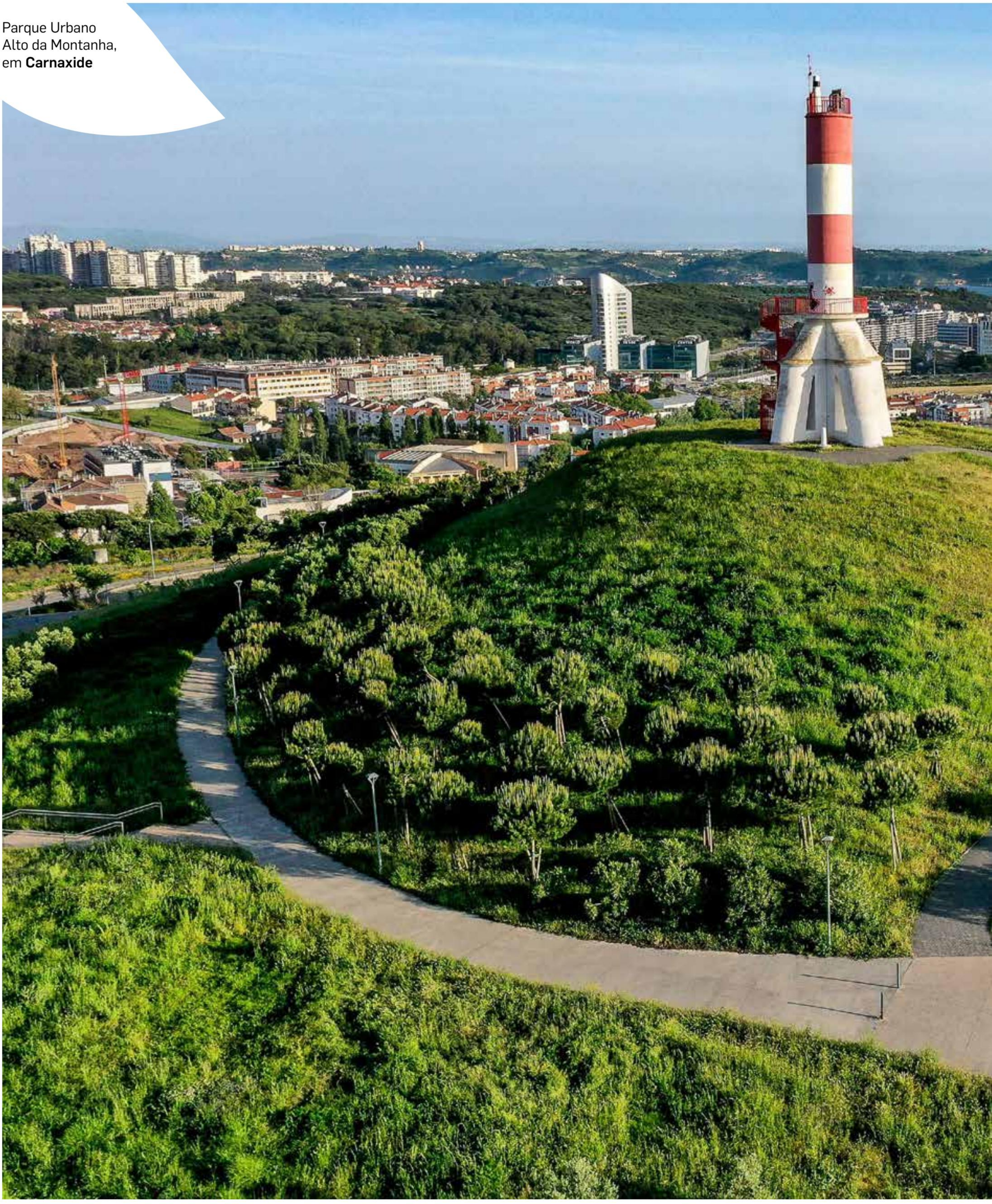





Parque Serra
Carnaxide



Jardim Municipal
de **Caxias**





Parque de Laveiras,
em **Caxias**



Pedreira Italiana,
em **Caxias**



Quinta Real
de **Caxias**



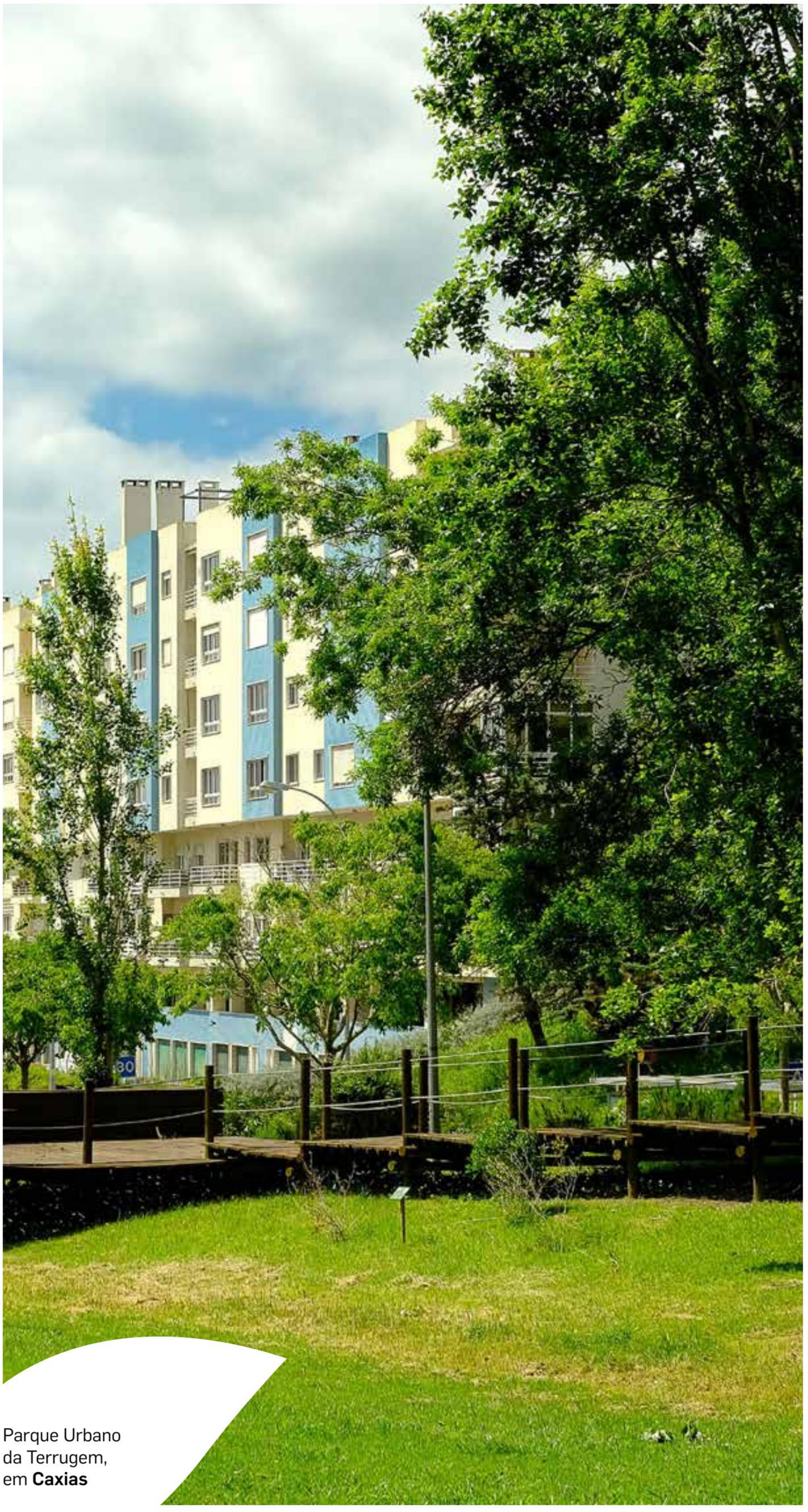

Parque Urbano
da Terrugem,
em **Caxias**





Parque Quinta
do Jardim,
em **Caxias**

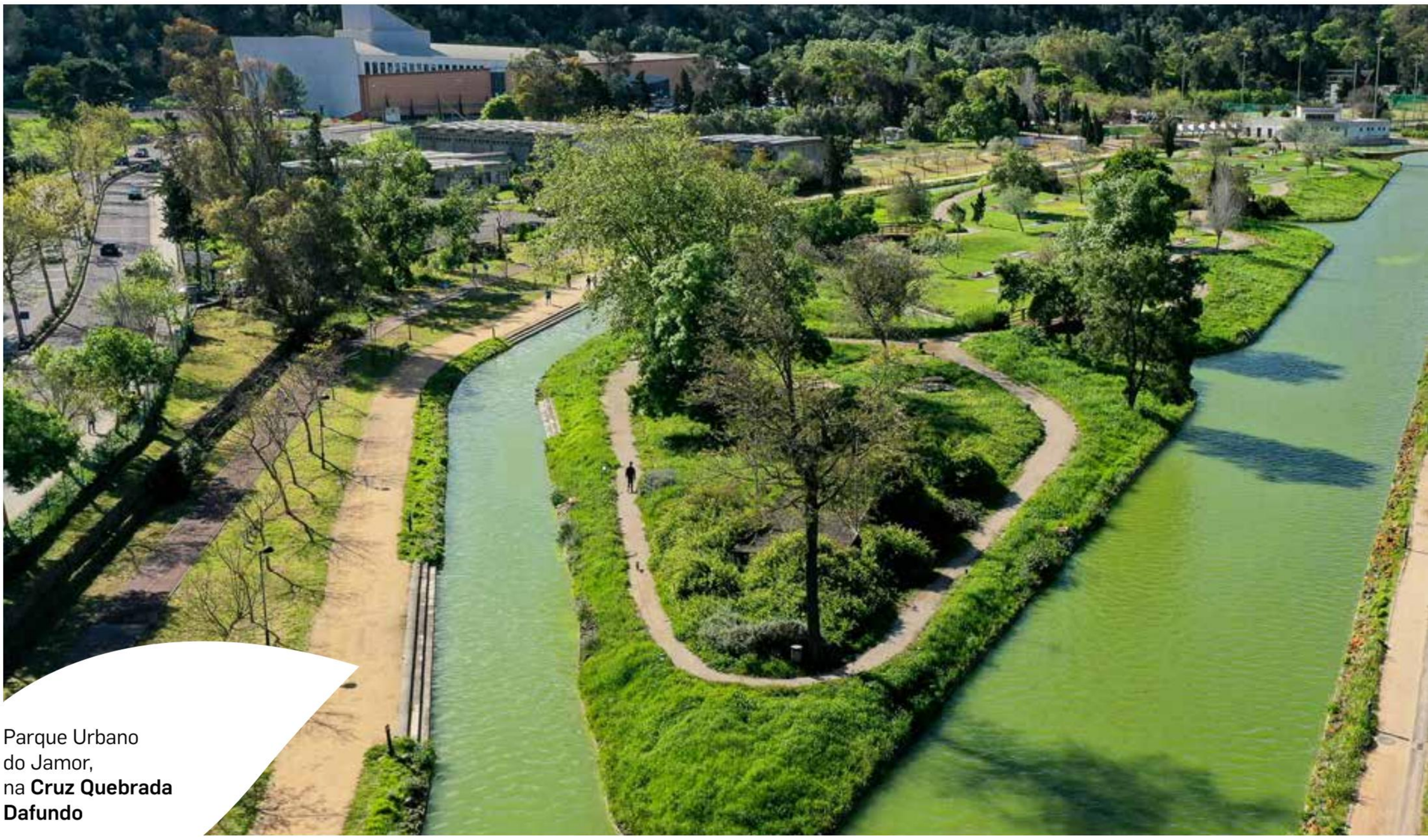

Parque Urbano
do Jamor,
na **Cruz Quebrada
Dafundo**



Jardim do Alto de
Santa Catarina,
na **Cruz Quebrada
Dafundo**



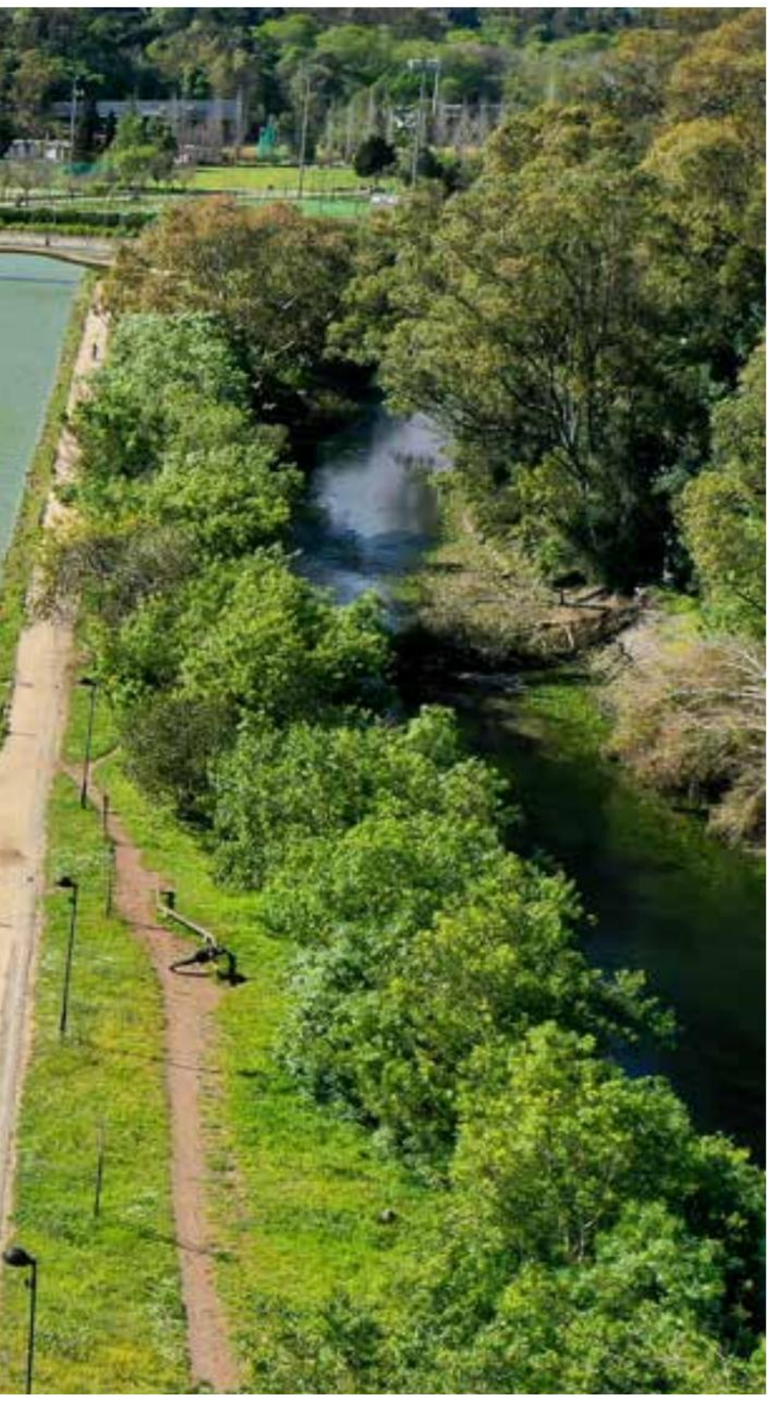



Quinta dos Cedros, na **Cruz Quebrada Dafundo**



Eixo Verde Azul, na **Cruz Quebrada Dafundo**



Horta Urbana do Moinho das Antas. Parque Hortícula do Moinho das Antas, **Oeiras**







Horta Urbana de
Linda-a-Velha



Hortas Comunitárias -
Outurela/Portela,
Carnaxide



Horta Urbana
do Moinho das Antas.
Parque Hortícula
do Moinho das Antas,
Oeiras



Horta Urbana de **Linda-a-velha**.
Horta pedagógica
da Escola Básica
e Secundária Amélia
Rey Colaço.

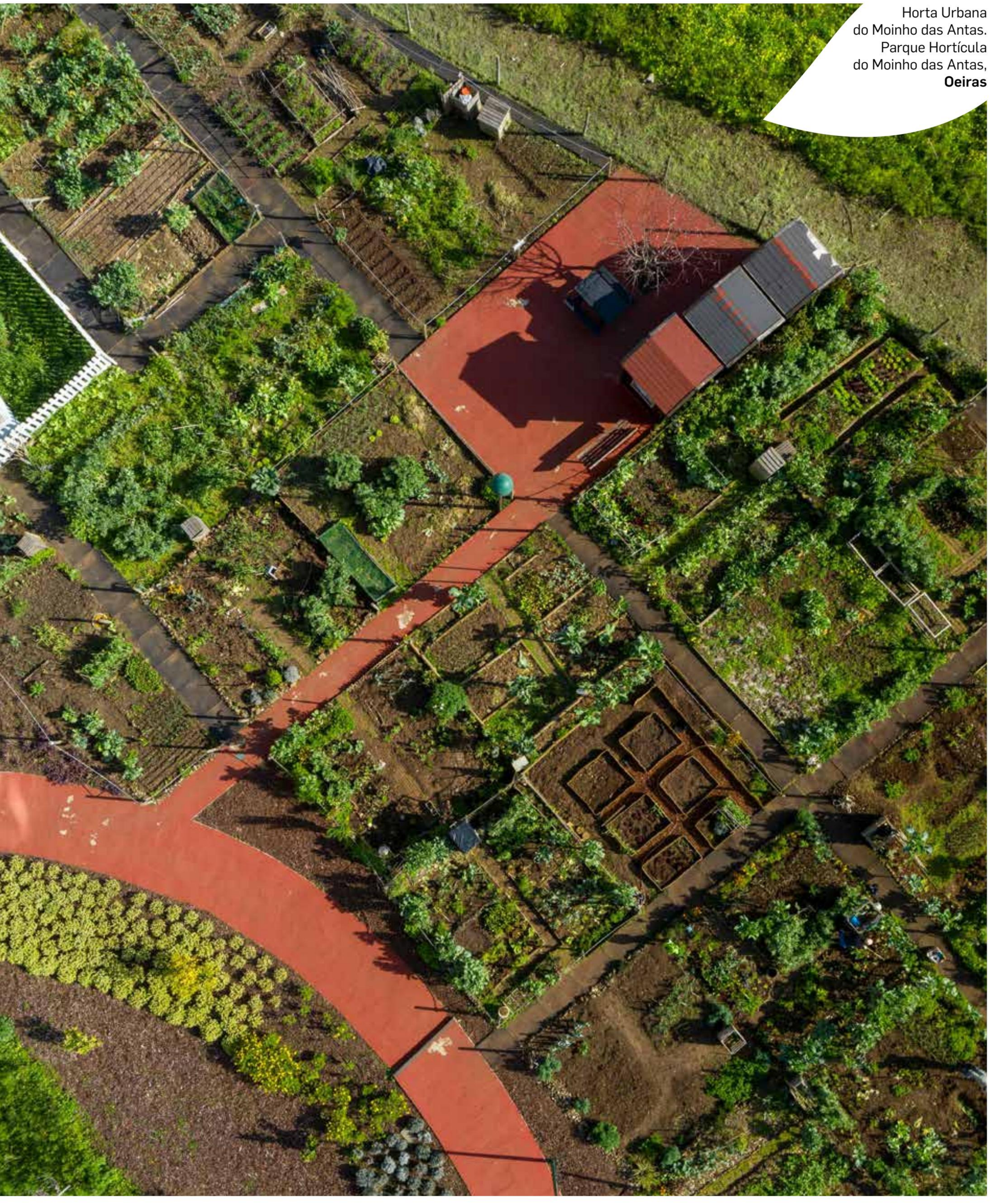

Horta Urbana
do Moinho das Antas.
Parque Hortícula
do Moinho das Antas,
Oeiras



Jardim das Tílias,
em **Linda-a-Velha**

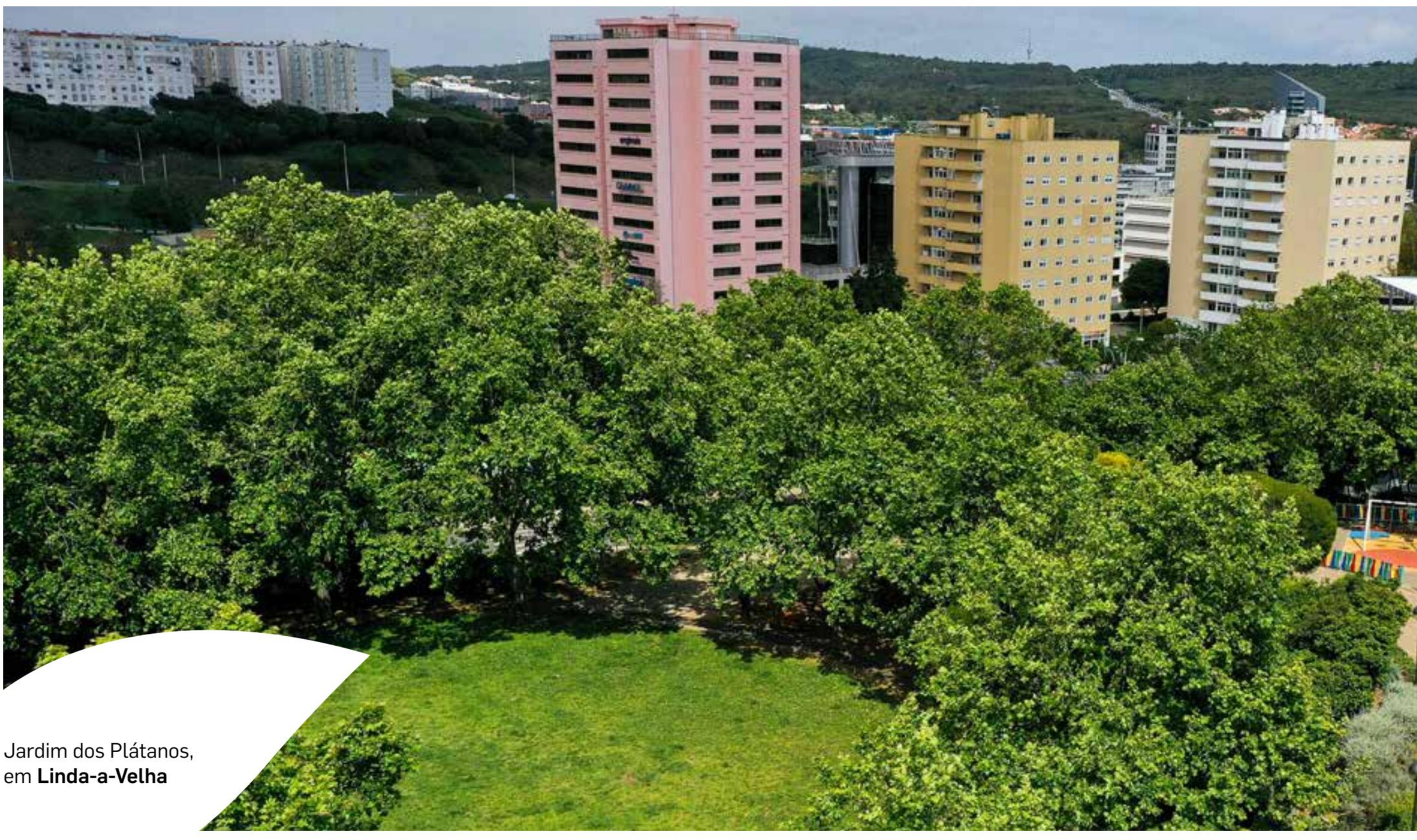

Jardim dos Plátanos,
em **Linda-a-Velha**





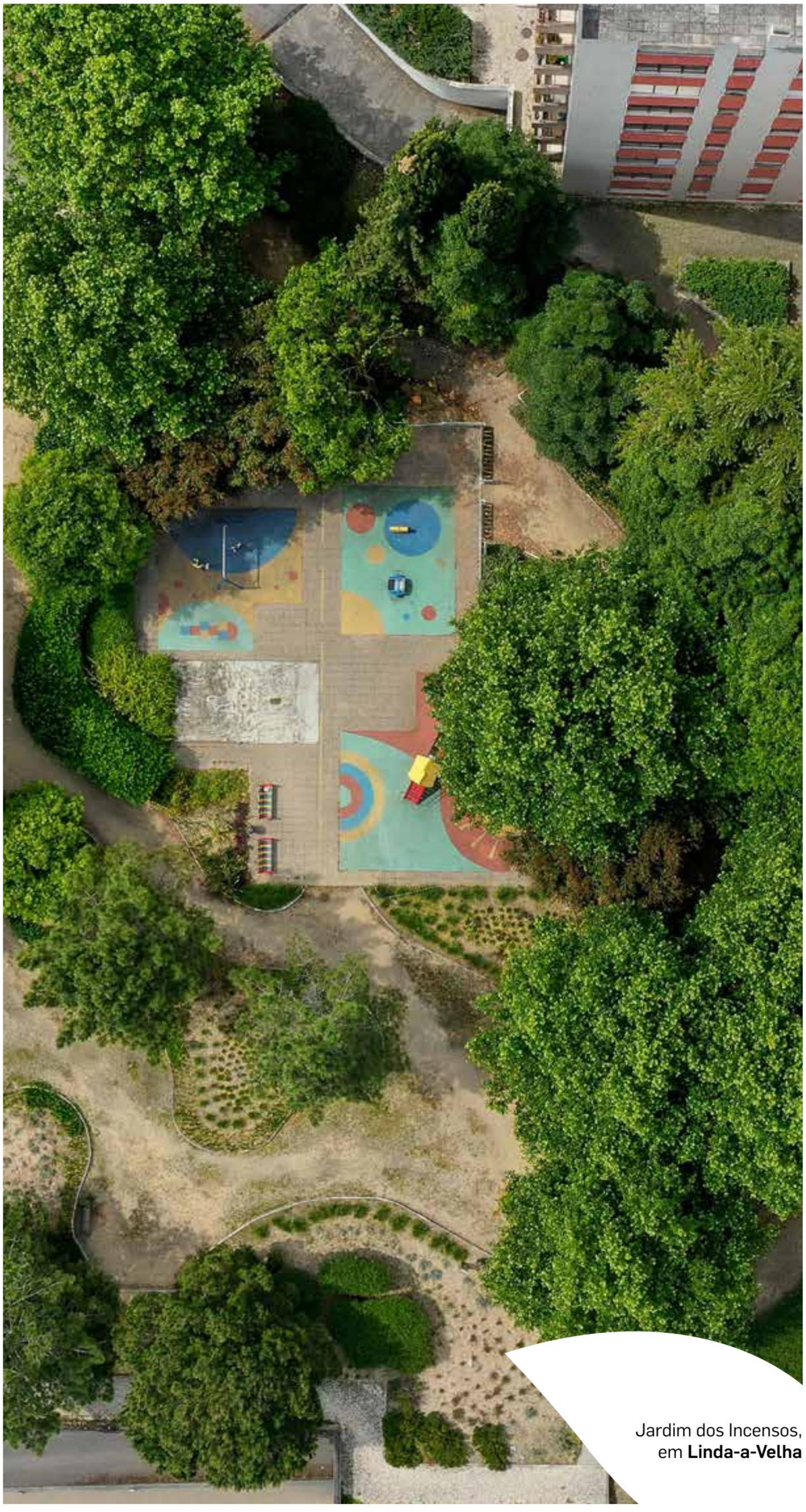

Jardim dos Incensos, em **Linda-a-Velha**

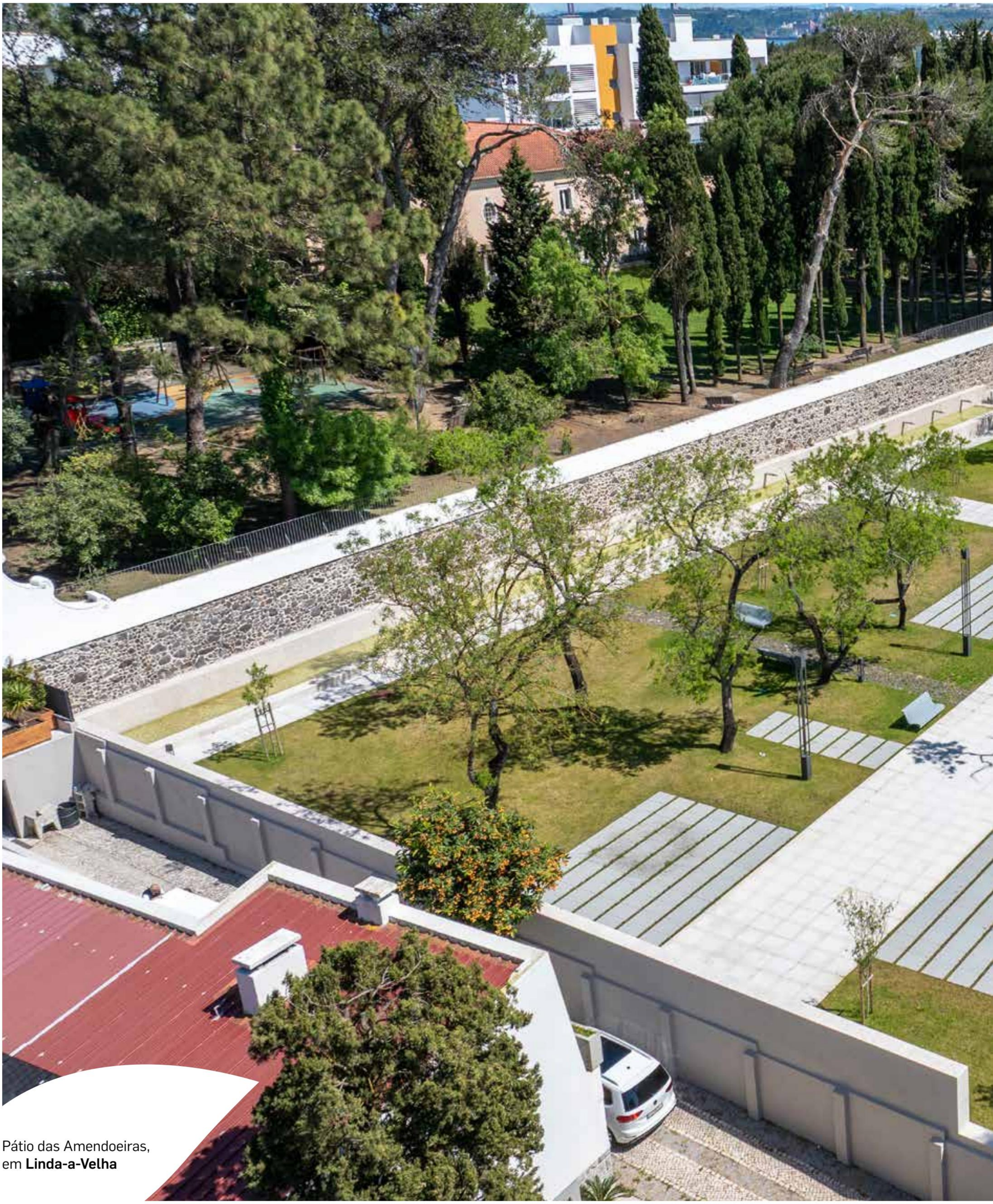

Pátio das Amendoeiras,
em **Linda-a-Velha**

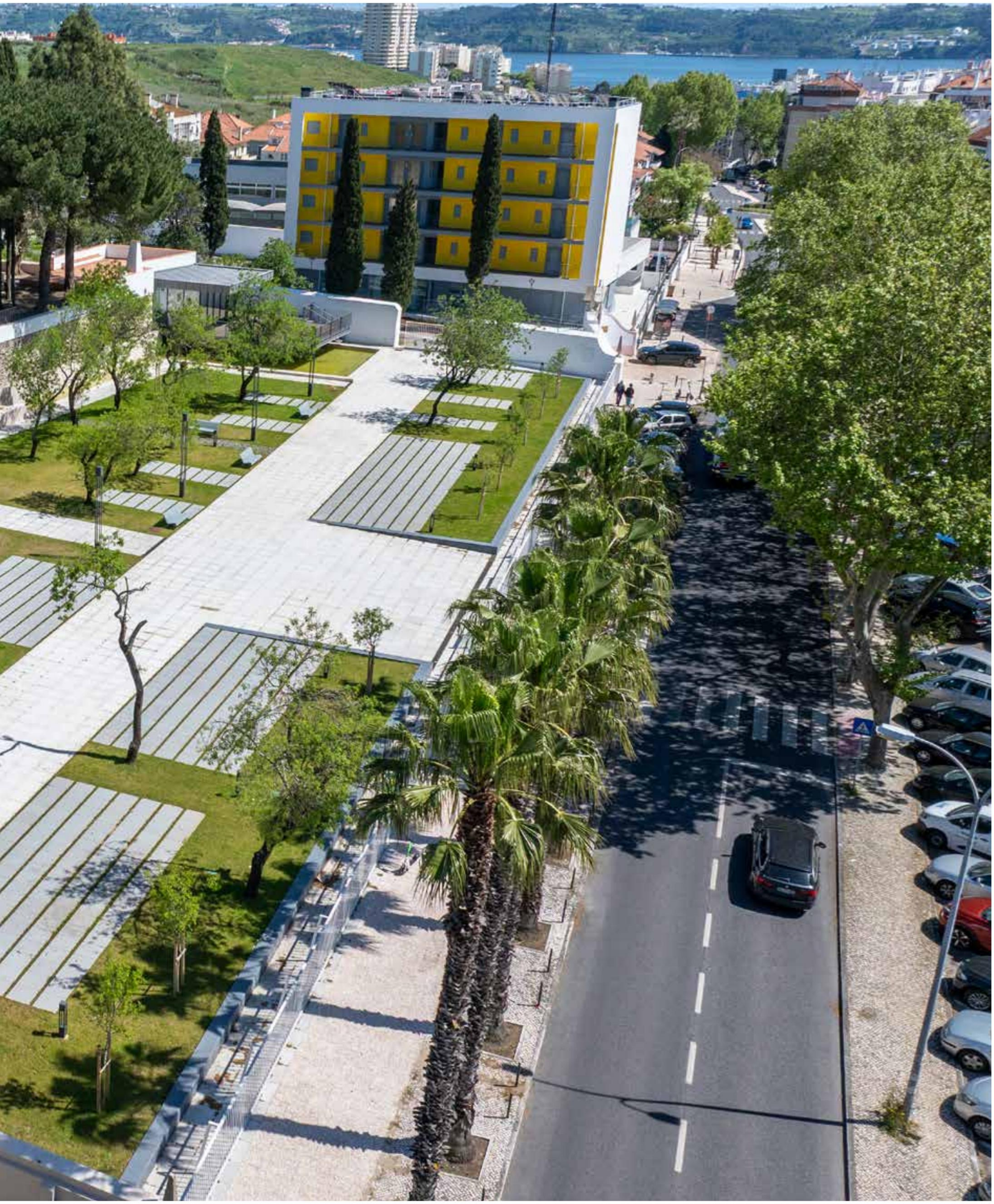



Alameda Conde
de **Oeiras**



Fórum
de **Oeiras**



Jardim do Palácio
do Marquês de Pombal,
em **Oeiras**







Jardim
Terraços do Marquês
de **Oeiras**

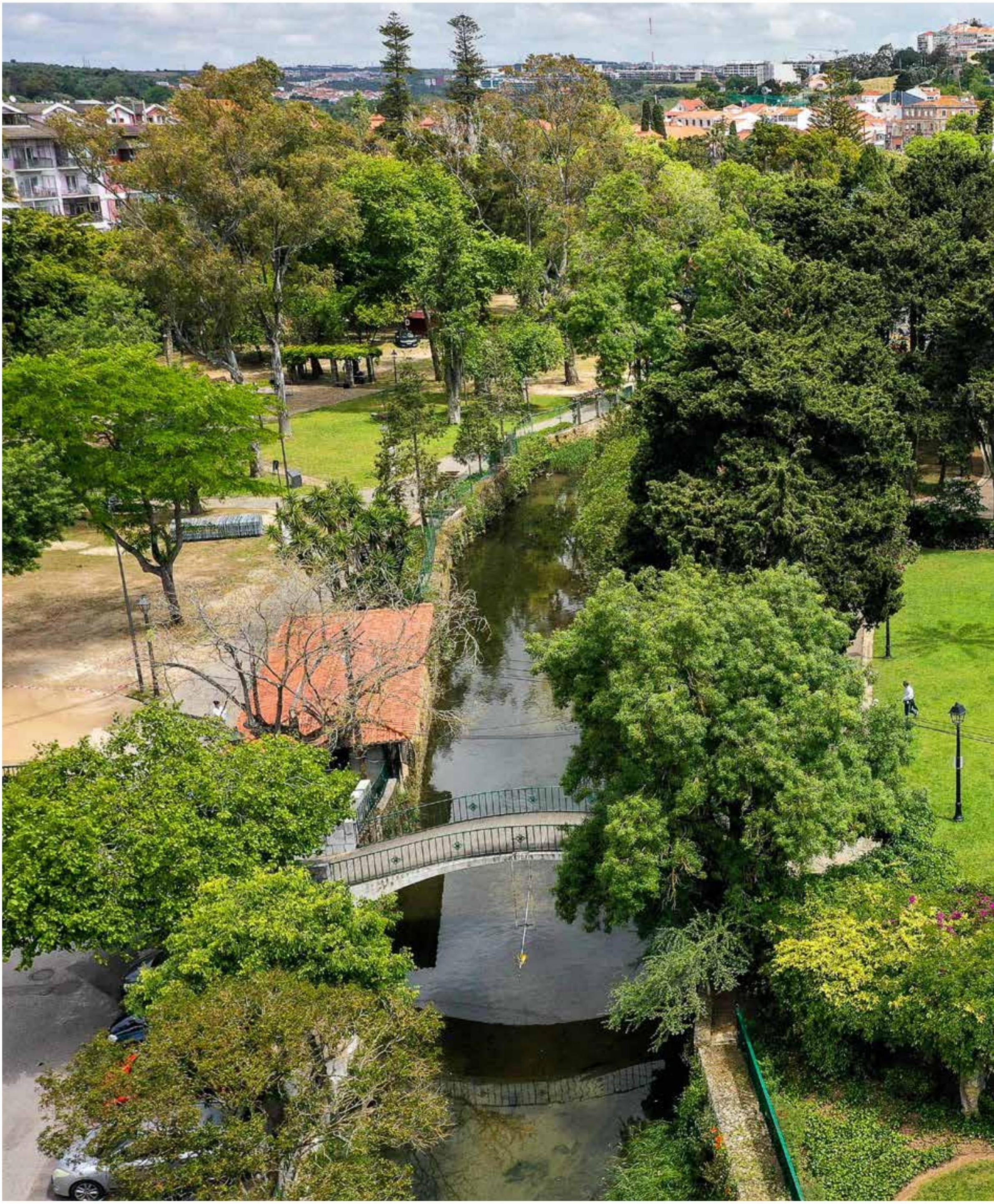



Jardim
Municipal
de **Oeiras**



Palácio do Marquês de Pombal, Quinta de Cima e Vinha, em **Oeiras**







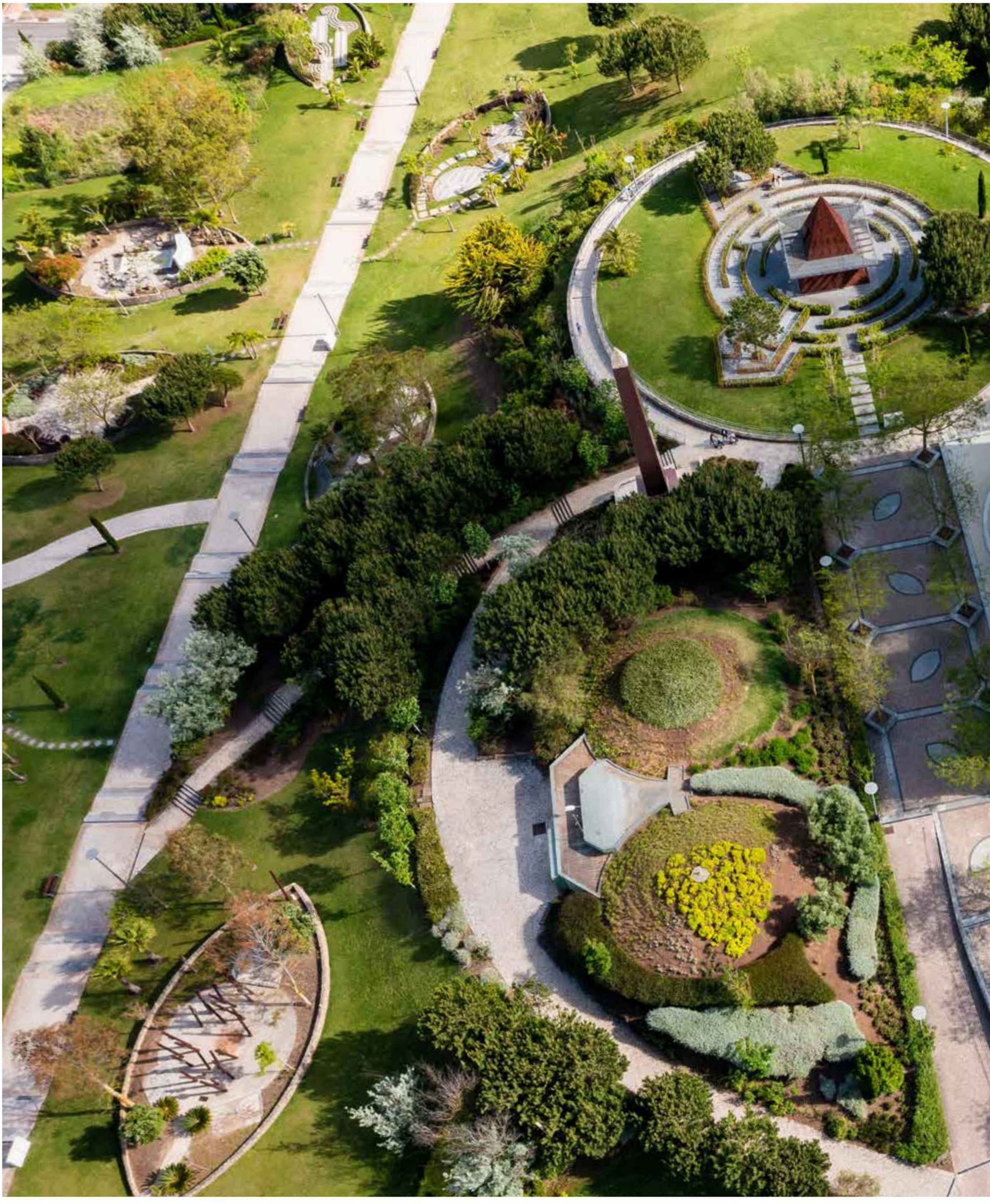



Parque dos Poetas,
em **Oeiras**

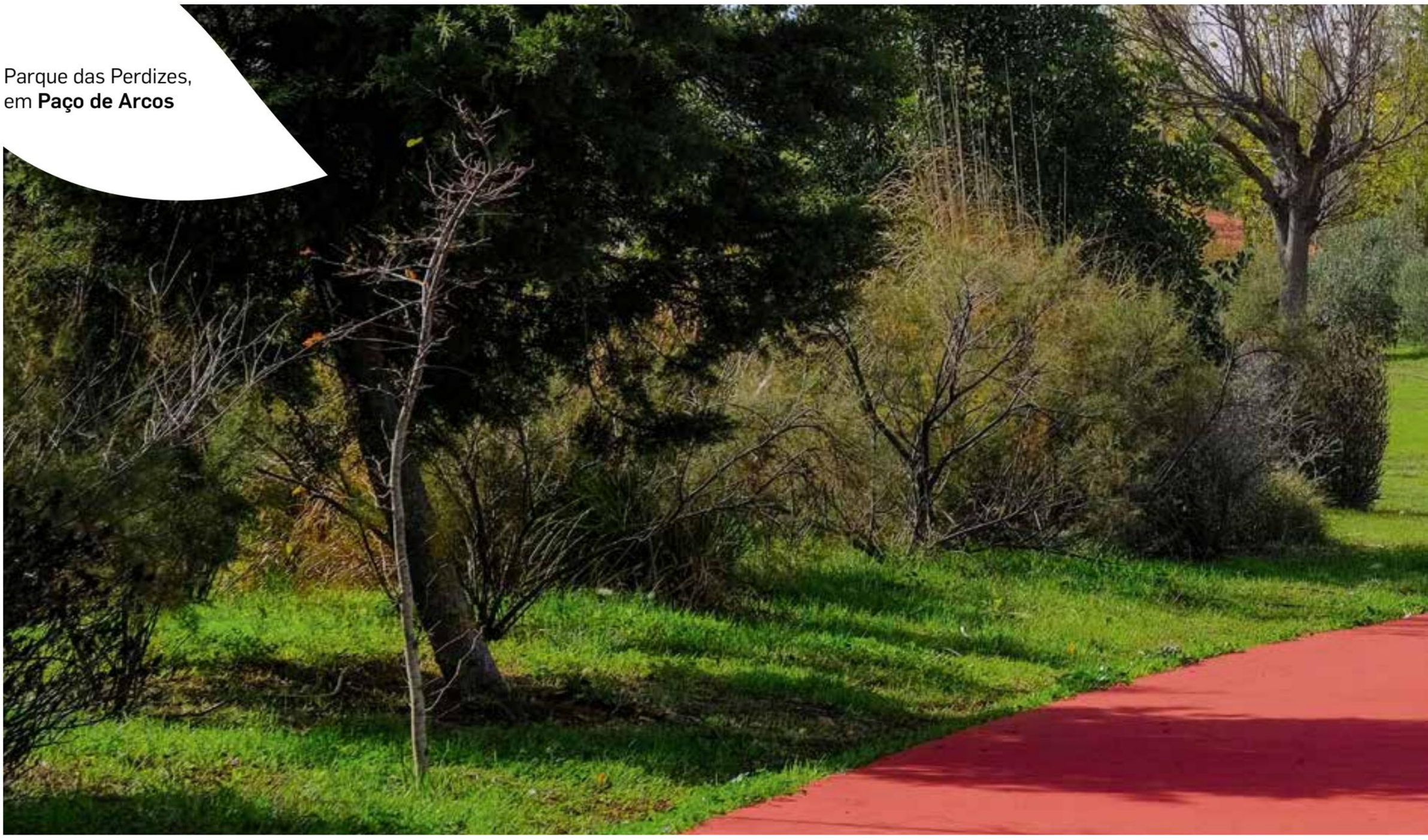

Parque das Perdizes, em **Paço de Arcos**



Jardim Pálacio dos Arcos, em **Paço de Arcos**

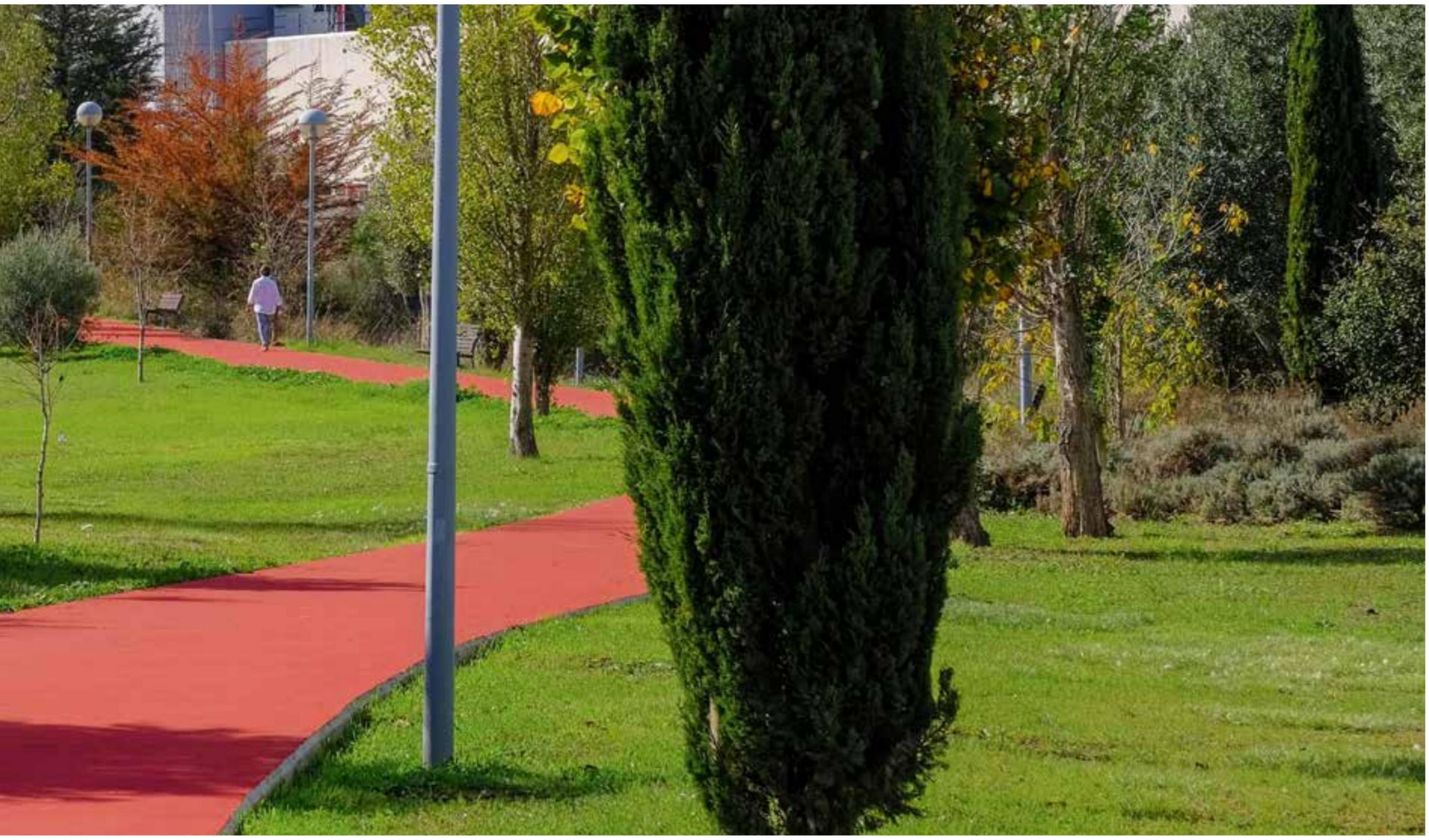

Praça Parque
das Cidades,
em **Paço de Arcos**

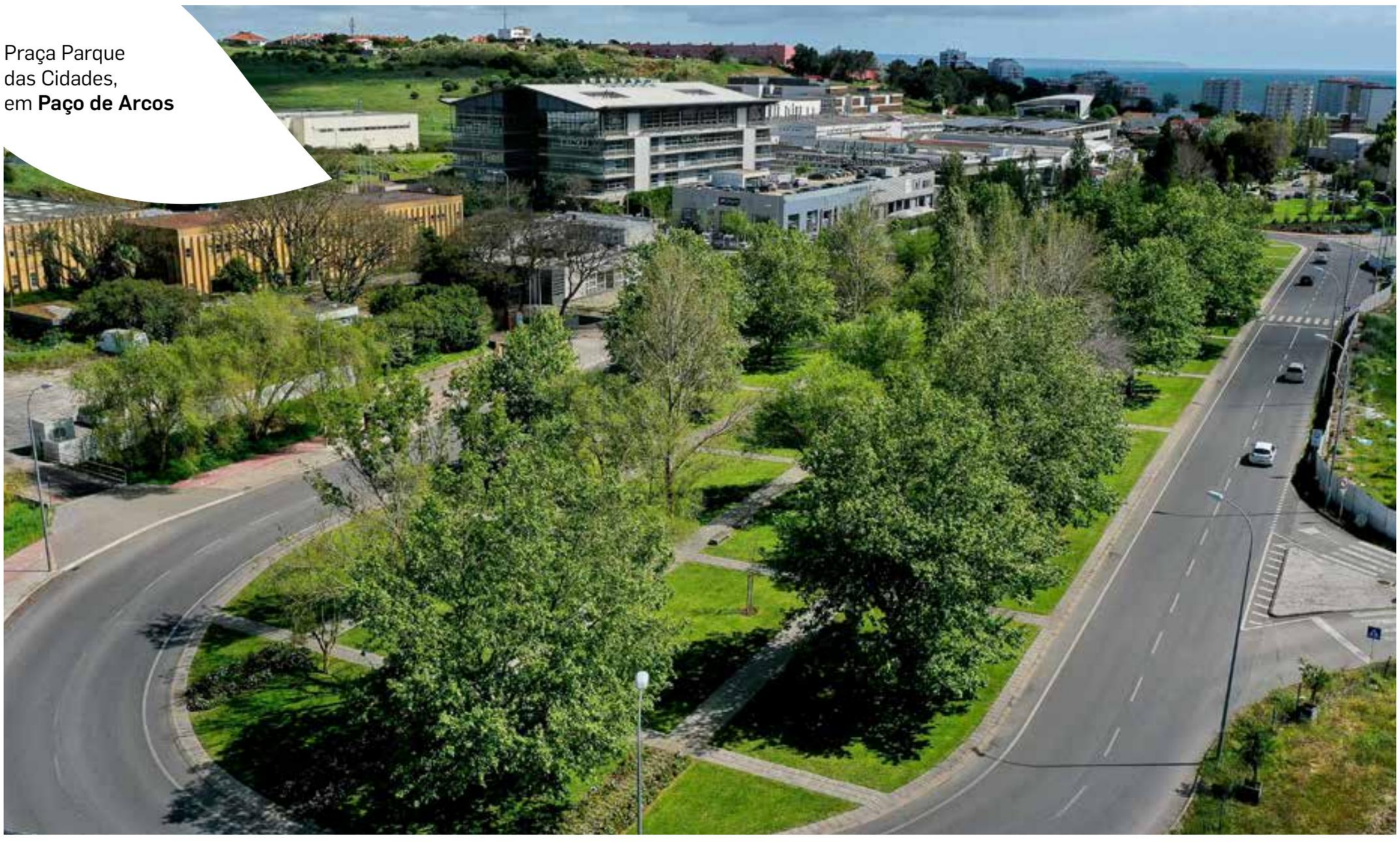



Parque Urbano
da Lage,
em **Porto Salvo**



Bosque dos Navegadores,
em **Porto Salvo**

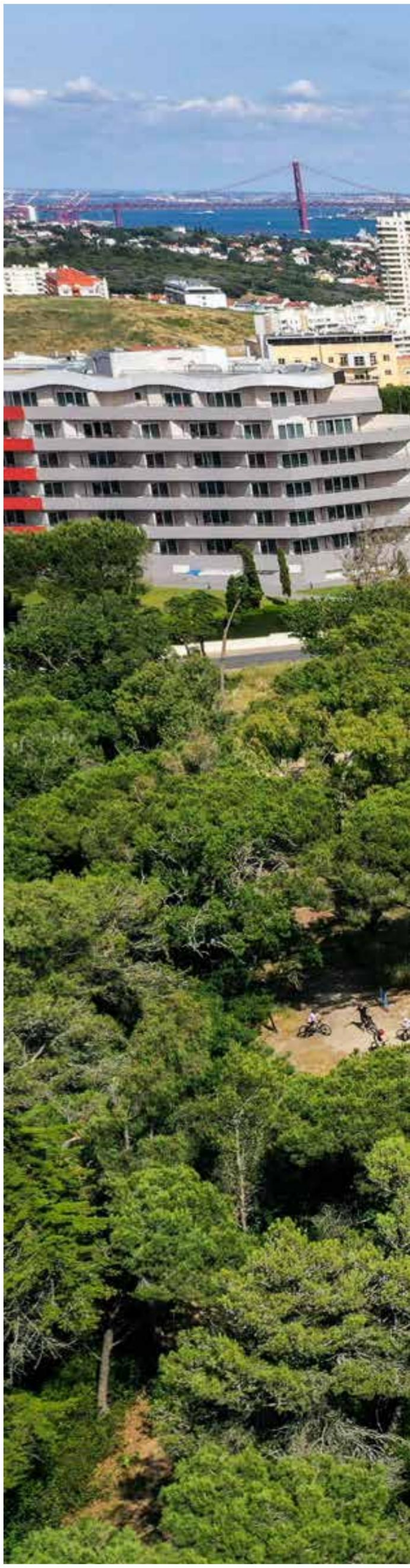

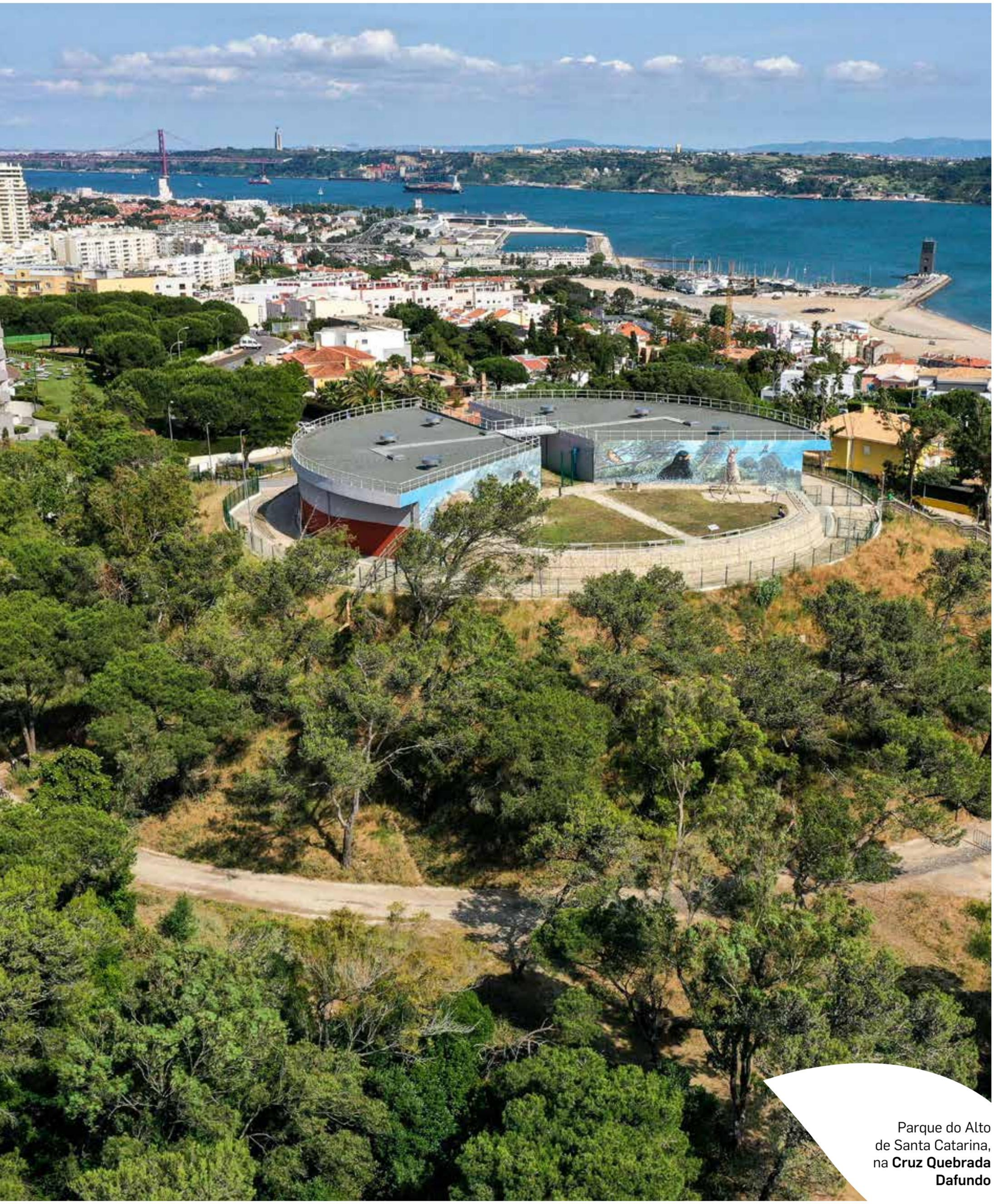

Parque do Alto
de Santa Catarina,
na **Cruz Quebrada
Dafundo**

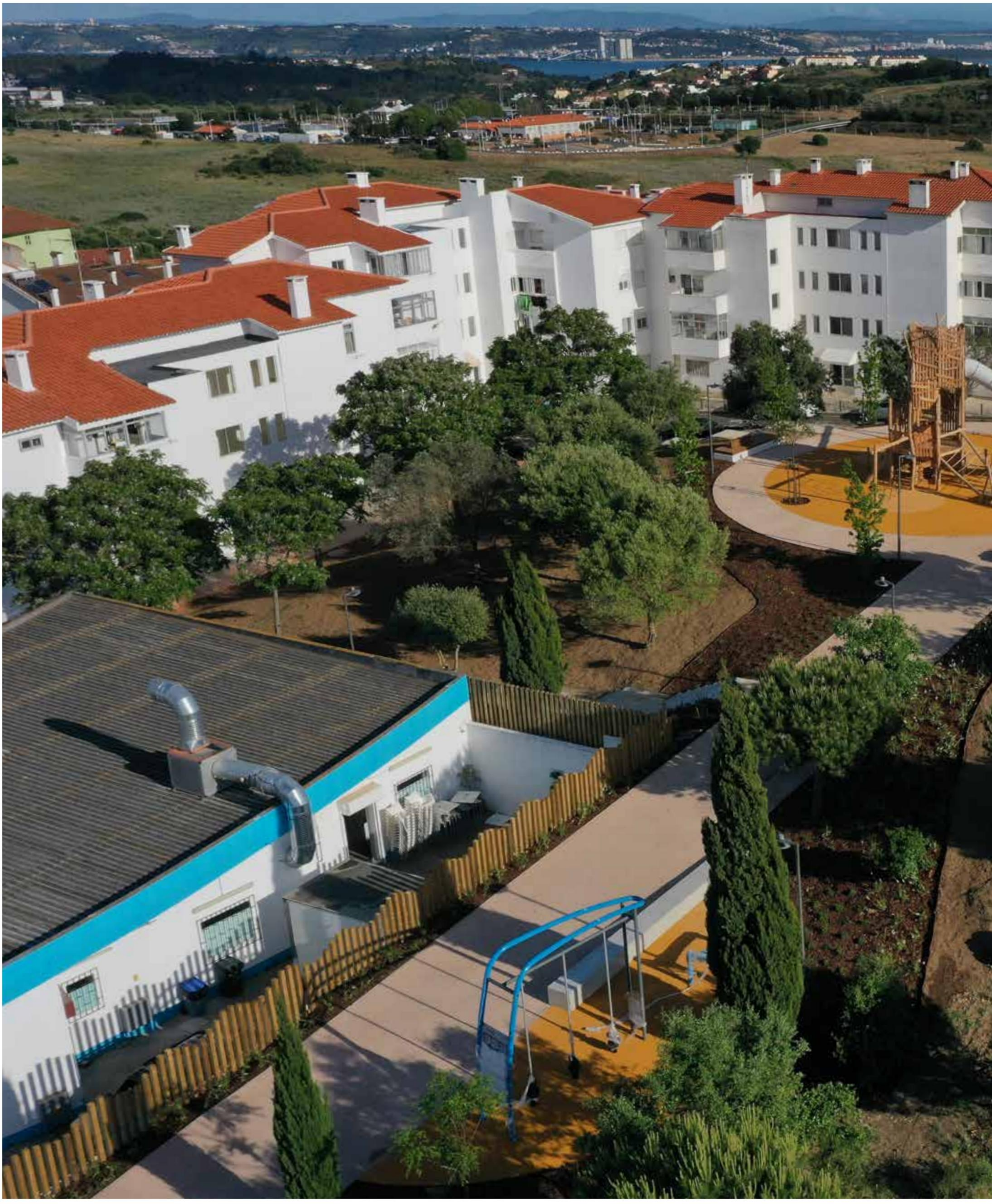

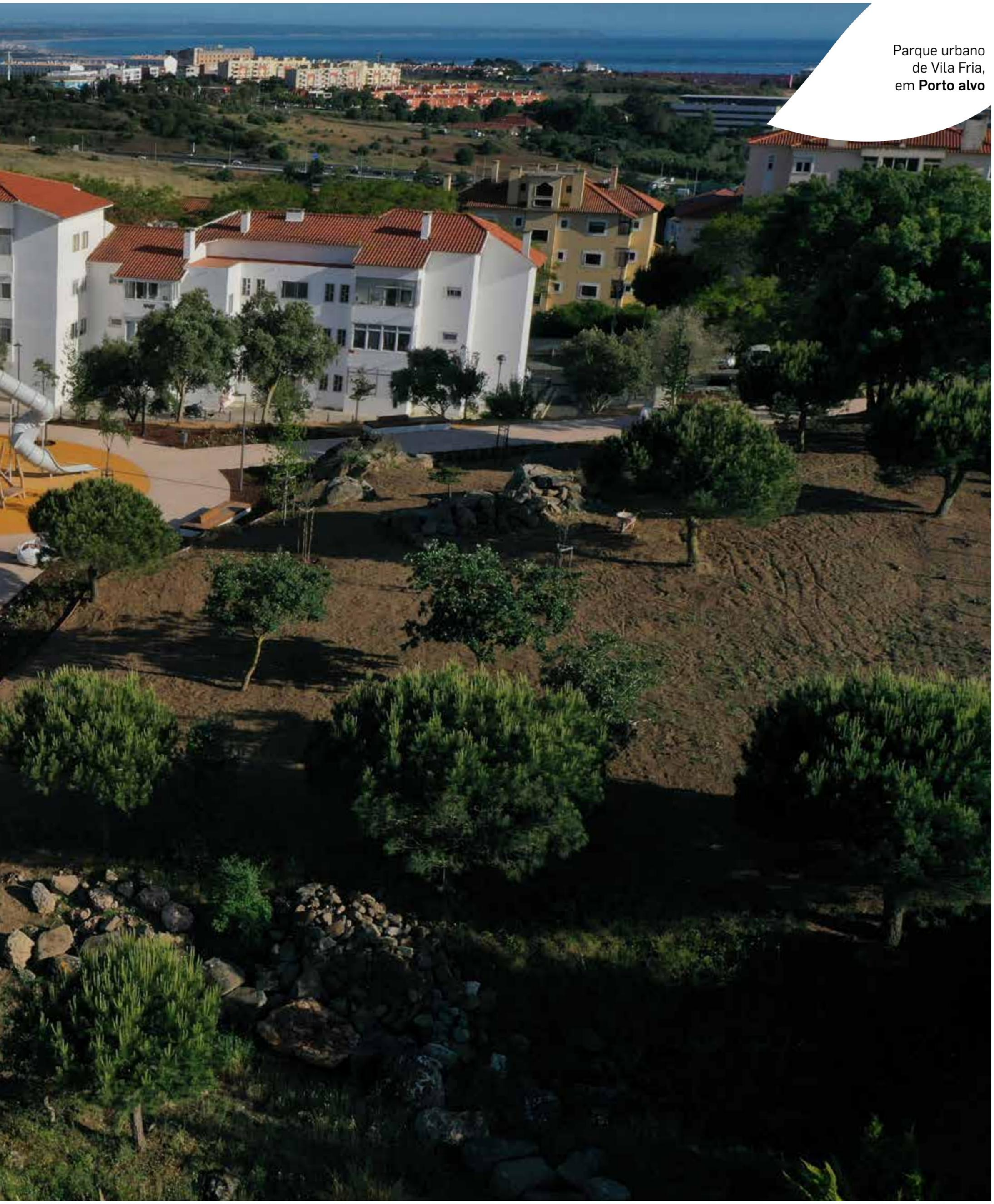

Parque urbano
de Vila Fria,
em **Porto alvo**

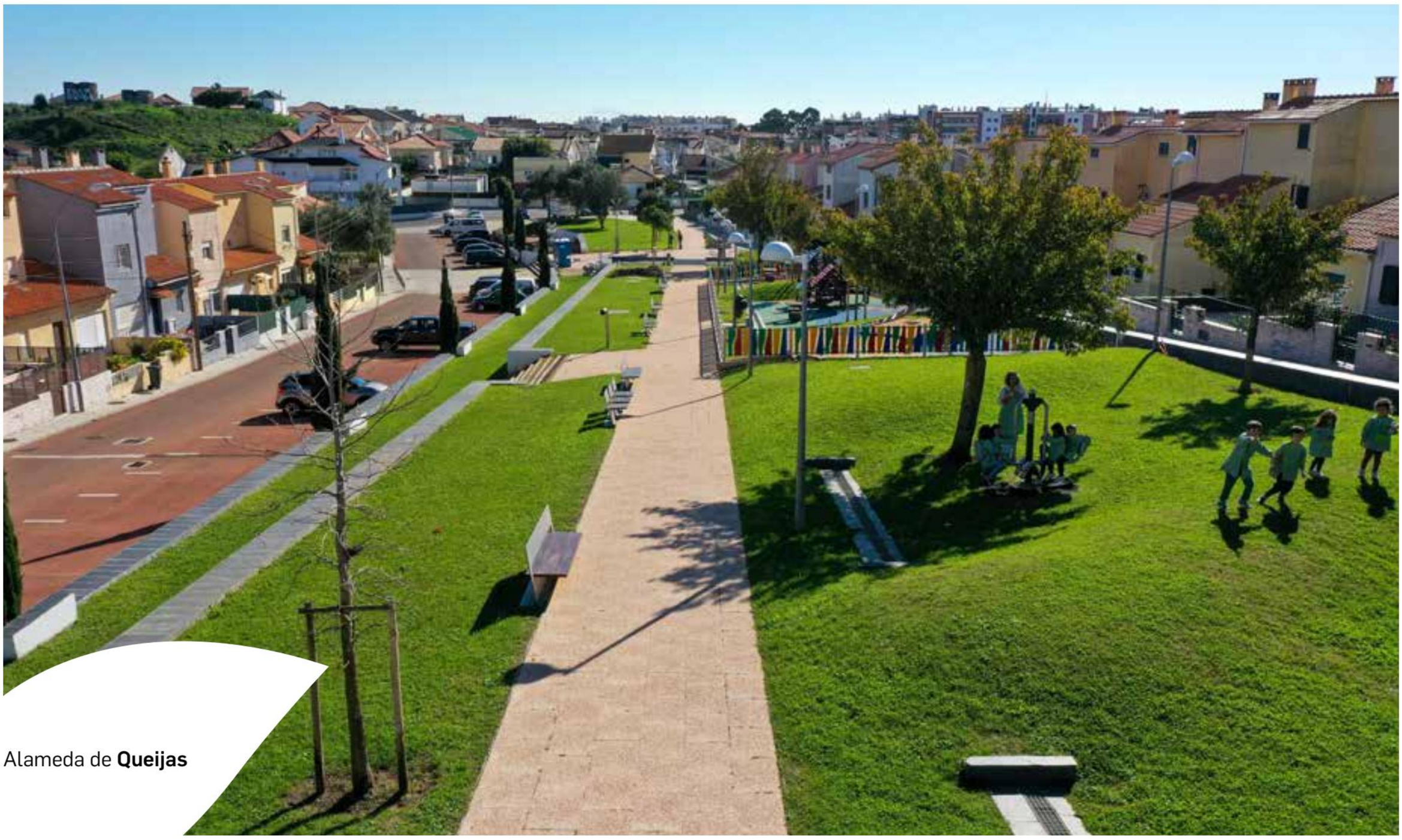

Alameda de **Queijas**

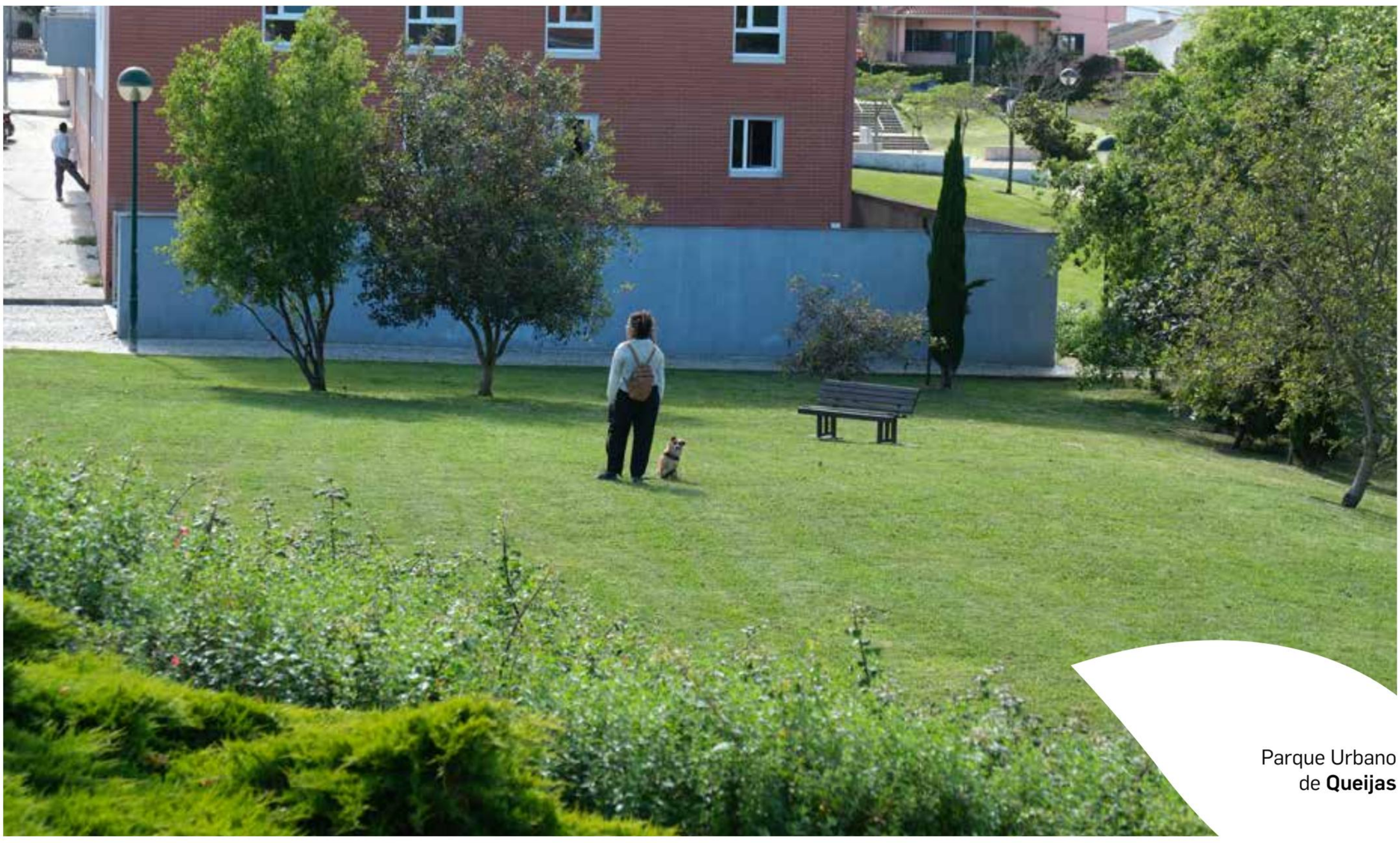

Parque Urbano
de **Queijas**

Jardim Cesário Verde,
em **Queijas**

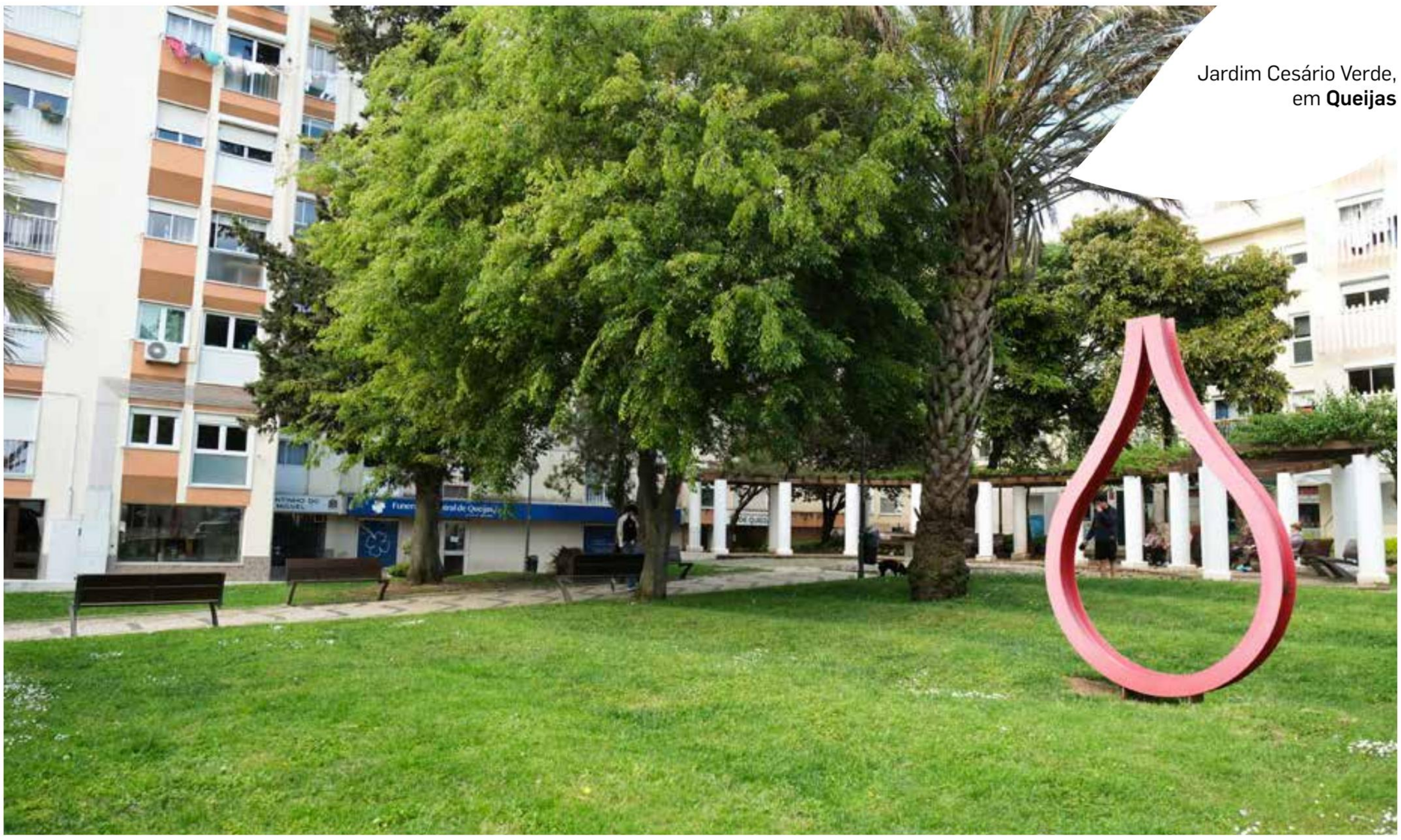

Parque Urbano
de **Queijas**



Serra de **Carnaxide**